

Investitor:	OPĆINA MEDULIN CENTAR 223, MEDULIN OIB: 70537271639		
Gradevina:	REKONSTRUKCIJA - PROŠIRENJE GROBLJA MEDULIN		
Lokacija:	na k.č. 711 k.o. Medulin		
Zajednička oznaka projekta: ZO-02/2020			
Faza:	GLAVNI PROJEKT		
Glavni projektant:	Borislav Nišević, dipl.ing.arh.		
Strukovna odrednica projekta:			
MAPA 1/3 ARHITEKTONSKI PROJEKT			
Projektant: Borislav Nišević, dipl.ing.arh. Broj elaborata:02/2020			
Osnovi pregled po mapama:		Pečat i potpis	Digitalni potpis
MAPA 1 Arhitektonski projekt CASA DOMANI d.o.o. Glavni projektant: Borislav Nišević, dipl.ing.arh. Projektant: Borislav Nišević, dipl.ing.arh. Ovlašteni arhitekt - A 1207			
GEODETSKI ELABORAT dr.sc. Blagonić Boris, dipl.ing.geod., Ovlašteni geodet - br.up. 612			
MAPA 2 Građevinski projekt – Projekt konstrukcije i Projekt instalacije vode i kanalizacije KONING PROJEKT d.o.o. Projektant: Denis Bolonović, dipl.ing.građ. Ovlašteni inženjer građevinarstva - G 3205			
MAPA 3 Projekt elektroinstalacije jake i slabe struje Ured ovlaštenog inženjera elektrotehnike Tomljenović Željko Projektant: Željko Tomljenović, dipl. ing.el. Ovlašteni inženjer elektrotehnike - E 927			

„CASA DOMANI“ d.o.o. Pula
Direktor:
Borislav Nišević, dipl.ing.arh.

Pula, veljača 2020.

OSNOVNI PREGLED PO MAPAMA GLAVNOG PROJEKTA

- MAPA 1** **Arhitektonski projekt**
CASA DOMANI d.o.o.
Br. elaborata: 02/2020
Zajednička oznaka projekta ZO-02/2020
Pula, veljača 2020.
- MAPA 2** **Građevinski projekt – Projekt konstrukcije i**
Projekt instalacije vode i kanalizacije
KONING PROJEKT d.o.o.
Br. elaborata: 1350/20
Zajednička oznaka projekta ZO-02/2020
Pula, kolovoz 2020.
- MAPA 3** **Projekt elektroinstalacije jake i slabe struje**
Ured ovlaštenog inženjera elektrotehnike Tomljenović Željko
Br. elaborata: 1291/20-E
Zajednička oznaka projekta ZO-02/2020
Pula, kolovoz 2020.

Glavni projektant:
Borislav Nišević, dipl.ing.arh.

Pula, veljača 2020.

MAPA 1

PRILOZI PREMA ZAKONU O GRADNJI

- Registracija poduzeća
- Rješenje o upisu u imenik ovlaštenih arhitekata
- Imenovanje glavnog projektanta
- Imenovanje projektanta arhitektonskog projekta
- Izjava o međusobnoj usklađenosti projekata
- Izjava o usklađenosti Glavnog projekta sa zakonima, propisima i posebnim uvjetima
- Izjava o usklađenosti Glavnog projekta sa zakonima, propisima, posebnim uvjetima i tehničkim normativima i normama, vezanim uz mjere zaštite na radu
- Izjava o usklađenosti Glavnog projekta sa zakonima, propisima, posebnim uvjetima i tehničkim normativima i normama, vezanim uz mjere zaštite od požara
- Procjena troškova gradnje
- Posebni uvjeti građenja i posebni uvjeti priključenja od VODOVOD PULA d.o.o.
- Posebni uvjeti gradnje i priključenja od ALBANEŽ d.o.o.
- Posebni uvjeti gradnje od Hrvatske regulatorne agencije za mrežne djelatnosti
- Izjava o položaju elektroničkih komunikacijskih kabela od A1 Hrvatska d.o.o.
- Izjava o položaju elektroničke komunikacijske infrastrukture (EKI) od Hrvatskog Telekom d.d.
- Posebni uvjeti i uvjeti priključenja od Općine Medulin
- Sanitarno-tehnički uvjeti zaštite od buke od Sanitarne inspekcije
- Posebni uvjeti od Službe za nadzor zaštite na radu
- Posebni uvjeti od Ministarstva unutarnjih poslova
- Obavijest o utvrđenim posebnim uvjetima i uvjetima priključenja
- Građevna dozvola
- Uporabna dozvola
- Izvadak iz katastarskog plana M. 1:1000
- Geodetski situacijski nacrt M. 1:500
- Opis namjeravanog zahvata u prostoru
- Idejni projekt – grafički prilozi:

ARHITEKTONSKI PROJEKT

- Tehnički opis 1-6
- Program kontrole i osiguranja kakvoće 1-7
- Projektirani vijek uporabe građevine i uvjeti za njezino održavanje 1-2

ARHITEKTONSKI NACRTI:

~ GROBLJE ~

- Situacija na geodetskom situacijskom nacrtu
 - postojeće stanje M. 1:250 list 1
- Situacija na geodetskom situacijskom nacrtu
 - rekonstruirano stanje M. 1:250 list 2

~ PROŠIRENI DIO GROBLJA ~

1. OPĆENITO

- Situacija proširenog dijela groblja - tlocrt grobnih mjesta, grobnica i depozitorija M. 1:200 list 3
- Situacija proširenog dijela groblja - tlocrt kroz grobna mjesta, grobnice i depozitorij M. 1:200 list 4
- Situacija proširenog dijela groblja po dijelovima građevine M. 1:200 list 5
- Presjeci M. 1:100 list 6
- Presjeci M. 1:100 list 7
- Presjeci M. 1:100 list 8
- Presjeci M. 1:100 list 9

2. UKOPNA MJESTA

- Grobno mjesto (G) - tlocrti, presjeci M. 1:100 list 10
- Grobnice (tombe) tip T - grobnice u nizu sa zidom d=30 cm - tlocrti, presjeci M. 1:100 list 11
- Grobnice (tombe) tip T* - grobnice u nizu - tlocrti, presjeci M. 1:100 list 12
- Kolumbarij (K) - tlocrti, presjeci sa zidom d=30 cm - tlocrti, presjeci M. 1:100 list 13
- Depozitorij (D) - tlocrti, presjeci M. 1:100 list 14

INVESTITOR:	OPĆINA MEDULIN, Centar 223, Medulin
GRAĐEVINA:	REKONSTRUKCIJA - PROŠIRENJE GROBLJA MEDULIN
LOKACIJA:	na k.č. 711 k.o. Medulin
BROJ ELABORATA:	02/2020 ZAJEDNIČKA OZNAKA PROJEKTA: ZO – 02/2020

***PRILOZI PREMA ZAKONU O GRADNJI
(NN 153/2013, NN 20/2017, NN 39/2019 i NN 125/2019)***

REPUBLIKA HRVATSKA
JAVNI BILJEŽNIK
Mirna Pliško
Pula, Smareglina ul.br.7

IZVADAK IZ SUBSKOG REGISTRA

SUBJEKT UPISA

PREDMET POSLOVANJA:

- 4 *
- Turističke usluge u nautičkom turizmu: iznajmljivanje veza u lukama nautičkog turizma za smještaj plovnih objekata i turista-nautičara koji borave na njima; iznajmljivanje plovnih objekata s posadom ili bez posade, s pružanjem ili bez pružanja usluge smještaja, radi odmora, rekreacije i krstarenja turista nautičara (charter, cruising i sl.); usluge upravljanja plovnim objektom turista nautičara; prihvat, čuvanje i održavanje plovnih objekata na vezu u moru i suhom vezu; usluge opskrbe turista nautičara (vodom, gorivom, namirnicama, rezervnim dijelovima, opremom i sl.); uređenje i pripremanje plovnih objekata; davanje različitih informacija turistima nautičarima (vremenska prognoza, nautički vodiči i sl.); druge usluge za potrebe nautičkog turizma

- 4 *
- Turističke usluge u ostalim oblicima turističke ponude: seoskom, zdravstvenom, kulturnom, wellness, kongresnom, za mlade, pustolovnom, lovnom, sportskom, golf-turizmu, sportskom ili rekreacijskom ribolovu na moru, ronilačkom turizmu, sportskom ribolovu na slatkim vodama kao dodatna djelatnost u uzgoju morskih i slatkovodnih riba, rakova i školjaka i dr.
- 4 *
- Ostale turističke usluge - iznajmljivanje pribora i opreme za sport i rekreaciju, kao što su sandoline, daske za jedrenje, bicikli na vodi, suncobrani, ležaljke i sl.
- 4 *
- Turističke usluge koje uključuju sportsko-rekreativne ili pustolovne aktivnosti
- 4 *
- Djelatnost turističke agencije
- 4 *
- Djelatnost iznajmljivanja strojeva i opreme, sa i bez rukovatelja i predmeta za osobnu uporabu i kućanstvo
- 4 *
- Djelatnost proizvodnje, projektiranja, ugradnje, postavljanja, montiranja, održavanja, servisa i iznajmljivanja aparata, opreme, sankova, pultova, namještaja, točionika, frižidera, rashladnih vitrina i njihovih sastavnih dijelova namijenjenih za ugostiteljstvo, montažne ugostiteljske opreme, stolova, stolica, presvlake stolica, klupa, šatora, grijača za grijanje šatora, požornica, zaštitnih ograda, sajamske opreme i opreme za organiziranje vjenčanja, događanja i manifestacija
- 4 *
- Kupnja i prodaja robe
- 4 *
- Pružanje usluga u trgovini
- 4 *
- Obavljanje trgovačkog posredovanja na domaćem i inozemnom tržištu
- 4 *
- Zastupanje inozemnih tvrtki
- 4 *
- Usluge informacijskog društva
- 4 *
- Djelatnost posredovanja pri pružanju usluga u okviru registriranih djelatnosti
- 4 *
- Djelatnost pružanja usluga trgovine na malo izvan prodavaonica (na štandovima i klupama izvan tržišta na malo; na štandovima i klupama unutar trgovačkih centara, na štandovima i klupama unutar trgovačkih centara, ustanova i sl.; putem kioska; pokretnom prodajom, prodajom na daljinu (prodaja putem kataloga, TV prodaja, prodaja putem interneta, prodaja putem

Otisnuto: 2017-06-06 12:56:17
Podaci od: 2017-06-05 02:17:15

0004
Stranica: 2 od 6

REPUBLIKA HRVATSKA
JAVNI BILJEŽNIK
Mirna Pliško
Pula, Smareglina ul.br.7

IZVADAK IZ SUBSKOG REGISTRA

SUBJEKT UPISA

MBS: 040105742

OIB: 22913101483

TVRTKA:

- 4 CASA DOMANI društvo s ograničenom odgovornošću za građevinarstvo, inženjering, poslovno - tehničke usluge, export - import i turistička agencija

- 1 CASA DOMANI d. o. o.

SJEDIŠTE/ADRESA:

- 4 Pula (Grad Pula - Pola)
Ciscuttijeva ulica 20

PRAVNI OBLIK:

- 1 društvo s ograničenom odgovornošću

PREDMET POSLOVANJA:

- 1 22 - Izdavačka i tiskarska djelatnost
- 1 24.52 - Proizv. parfema i toaletno-kozmet. preparata
- 1 45 - Građevinarstvo
- 1 51.1 - Posredovanje u trgovini (trgovina na veliko uz naknadu ili na ugovornoj osnovi)
- 1 51.2 - Trg. na veliko polj. sirovinama, živom stokom
- 1 51.3 - Trg. na veliko hranom, pićima, duhan, proizvod.
- 1 52.1 - Trgovina na malo u nespecijaliziranim prod.
- 1 52.2 - Trg. na malo živežnim nam. u spec. prod.
- 1 52.6 - Trgovina na malo izvan prodavaonica
- 1 63.21 - Ostale prateće djelatnosti u kopnenom prometu
- 1 63.3 - Djelatnost putničkih agencija i turoperatora
- 1 63.4 - Djelatnost ostalih agencija u prometu
- 1 72 - Računalne i srodne aktivnosti
- 1 73 - Istraživanje i razvoj
- 1 74.4 - Promidžba (reklama i propaganda)
- 1 74.8 - Ostale poslovne djelatnosti, d. n.
- 1 * - Zastupanje i posredovanje u prometu roba i usluga, uključujući i zastupanje stranih osoba u zemlji
- 1 * - Izvođenje investicijskih radova u inozemstvu
- 3 * - Izrada nacrti (projektiranje) objekata, izrada nacrti i tehničko savjetovanje iz područja strojarstva i elektrotehnike, nadzor nad građnjom, inženjerstvo, upravljanje projektima i tehničke djelatnosti, procjena nekretnina
- 3 * - obuka za pripremanje polaganje ispita
- 3 92 - RERREACIJSKE, KULTURNE I SPORTSKE DJELATNOSTI
- 4 * - Pripremanje i usluživanje jela, pića i napitaka i pružanje usluga smještaja
- 4 * - Pripremanje jela, pića i napitaka za potrošnju na drugom mjestu sa ili bez usluživanja (u prijevoznom sredstvu, na priredbama i slično) i opskrba tim jelima, pićima i napitcima (catering)
- 4 * - Djelatnost proizvodnje hrane i pića

Otisnuto: 2017-06-06 12:56:17
Podaci od: 2017-06-05 02:17:15

0004
Stranica: 1 od 6

REPUBLIKA HRVATSKA
JAVNI BILJEŽNIK
Mirna Pliško
Pula, Smareglina ul.br.7

IZVADAK IZ SUDSKOG REGISTRA

SUBJEKT UPISA

PREDMET POSIOVANJA:

- 4 * - Pružanje usluga grafičkog, industrijskog i WEB dizajna te specijaliziranih dizajnerskih djelatnosti
- 4 * - Djelatnost pakiranja
- 4 * - Projektiranje i građenje građevina te stručni nadzor građenja
- 4 * - Stručni poslovi prostornog uređenja
- 4 * - Djelatnosti prostornog uređenja i gradnje
- 4 * - Djelatnost projektiranja i/ili stručnog nadzora građenja
- 4 * - Djelatnost upravljanja projektom gradnje
- 4 * - Energetsko certificiranje, energetski pregled zgrade i redoviti pregled sustava grijanja i sustava hlađenja ili klimatizacije u zgradi
- 4 * - Djelatnost završnih i zanatskih građevinskih radova

OSNIVAČI/ČLANOVI DRUŠTVA:

- 4 Borislav Nišević, OIB: 20484554444
Pula, Tartinijeva 21
- 1 - jedini osnivač d.o.o.

OSOBE OVLAŠTENE ZA ZASTUPANJE:

- 4 Borislav Nišević, OIB: 20484554444
Pula, Tartinijeva 21
- 1 - direktor
- 1 - zastupa samostalno i pojedinačno

TEMELJNI KAPITAL:

- 4 20.000,00 kuna

PRAWNI ODNOSI:

Osnivački akt:

- 1 Akt o osnivanju sastavljen je dana 18. siječnja 1993. godine i usklađen sa Zakonom o trgovačkim društvima dana 20. prosinca 1995. godine.
- 2 Odlukom osnivača od 27. prosinca 1997. godine izmjenjena je Izjava o usklađenju u odredbama u čl. 8. - dopuna djelatnosti i čl. 10. - povećanje temeljnog kapitala i temeljnog uloga.
- 3 Odlukom članova društva od dana 26. svibnja 2000. godine izmjenjene su odredbe Izjave o osnivanju u dijelu koji se odnosi na sjedište te predmet poslovanja - djelatnosti. Pročišćen tekst Izjave dostavljen u zbirku isprava.
- 4 Odlukom o povećanju temeljnog kapitala i izmjenama odredbi Izjave o usklađenju u Izjavi o osnivanju CASA DOMANI d.o.o. od 15.05.2017. godine, koju je donijela Skupština Društva po jedinom članu Društva, izmijenjene su odredbe temeljnog akta Društva - pročišćeni tekst Izjave o usklađenju od 26.05.2000. godine, na način da se naziv temeljnog akta Društva mijenja u „Izjava o osnivanju CASA DOMANI d.o.o.“ te se zatim u istom temeljnom aktu pojedine odredbe mijenjaju kako slijedi: u toč. I. „TEMELJNA ODREDBA“ dosadašnji članak 1. o osnivanju Društva i dosadašnji članci 2. i 3. o Izjavi o usklađenju brišu se u cijelosti, te se umjesto njih određuje novi članak 1. o Izjavi o osnivanju i članu

Otisnuto: 2017-06-06 12:56:17
Podaci od: 2017-06-05 02:17:15

D004
Stranica: 4 od 6

REPUBLIKA HRVATSKA
JAVNI BILJEŽNIK
Mirna Pliško
Pula, Smareglina ul.br.7

IZVADAK IZ SUDSKOG REGISTRA

SUBJEKT UPISA

PREDMET POSIOVANJA:

- 4 * - telefona); prigodna prodaja (sajmovi, izložbe i sl.)
- 4 * - Obavljanje djelatnosti iznajmljivanja jahti ili brodice sa ili bez posade (charter)
- 4 * - Djelatnost iznajmljivanja plovila
- 4 * - Poslovi upravljanja nekretninom i održavanje nekretnina
- 4 * - Posredovanje u prometu nekretnina
- 4 * - Poslovanje nekretninama
- 4 * - Djelatnost iznajmljivanja nekretnina
- 4 * - Pružanje usluga čišćenja svih vrsta objekata
- 4 * - Djelatnost prijevoza putnika u unutarnjem cestovnom prometu
- 4 * - Djelatnost prijevoza putnika u međunarodnom cestovnom prometu
- 4 * - Djelatnost prijevoza tereta u unutarnjem i međunarodnom cestovnom prometu
- 4 * - Agencijske djelatnosti u cestovnom prometu
- 4 * - Djelatnosti pružanja kolodvorskih usluga u autobusnom prometu
- 4 * - Djelatnost pružanja kolodvorskih usluga u teretnom prometu
- 4 * - Prijevoz za vlastite potrebe
- 4 * - Djelatnost prekrcaja tereta i skladištenja
- 4 * - Djelatnost iznajmljivanja i posredovanja u iznajmljivanju osobnih automobila, kombi vozila, autobusa, kamiona, motocikala, mopeda, bicikala, prikolica, poluprikolica, kamp prikolica i ostalih vozila (rent-a-car usluge svih vrsta)
- 4 * - Djelatnost pružanja fotografskih usluga
- 4 * - Djelatnost iznajmljivanja oglasnog prostora te prostora i površina za reklamiranje
- 4 * - Djelatnost pružanja usluga Internet oglašavanja
- 4 * - Djelatnost organiziranja i posredovanja u organiziranju, koncerata, priredbi, revija, izložbi, vjenčanja, domjenaka, proslava, obljetnica, okupljanja, događanja, kongresa, festivala, zabavnih programa, sajмова, kulturnih priredbi i manifestacija, te aktivnosti i razonode u zabavnim, tematskim i rekreacijskim parkovima i plažama
- 4 * - Djelatnost organiziranja savjetovanja, tečajeva, prezentacija i seminara u okviru registriranih djelatnosti
- 4 * - Računovodstveni poslovi
- 4 * - Tajničke i prevoditeljske djelatnosti
- 4 * - Pružanje usluga savjetovanja u vezi s poslovanjem i upravljanjem
- 4 * - Pružanje usluga izrade poslovnih i marketinških planova
- 4 * - Pružanje usluga istraživanja, te pružanje i korištenje znanja i informacija u gospodarstvu
- 4 * - Posredovanje pri sklapanju poslova na novčanom tržištu
- 4 * - Savjetovanje pravnih osoba glede strukture kapitala, poslovne strategije i sličnih pitanja te pružanje usluga koje se odnose na poslovna spajanja i stjecanje dionica i poslovnih udjela u drugim društvima

Otisnuto: 2017-06-06 12:56:17
Podaci od: 2017-06-05 02:17:15

D004
Stranica: 3 od 6

REPUBLIKA HRVATSKA
JAVNI BILJEŽNIK
Mirna Pliško
Pula, Smareglina ul.br.7

IZVADAK IZ SUDSKOG REGISTRA

SUBJEKT UPISA

PRAVNI ODNOSI:

Promjene temeljnog kapitala:

- 4 Odlukom skupštine Društva po jedinom članu Društva od 15.05.2017. godine, temeljni kapital Društva povećan je: sa 18.000,00 kn za 2.000,00 kn na 20.000,00 kn, uplatom u novcu.

OSTALI PODACI:

- 1 Subjekt do sada upisan u reg. ulošku broj 1-14133-00 Trgovačkog suda u Rijeci.

FINANCIJSKA IZVJEŠĆA:

Predano God. Za razdoblje Vrsta izvještaja
eu 06.04.17. 2016 01.01.16 31.12.16 GFI-POD izvještaj

Upise u glavnu knjigu proveli su:

RBU Tt	Datum	Naziv suda
0001 Tt-95/11824-6	15.12.1997	Trgovački sud u Rijeci
0002 Tt-97/7190-1	24.12.1998	Trgovački sud u Rijeci
0003 Tt-00/1166-6	25.08.2000	Trgovački sud u Rijeci
0004 Tt-17/3257-2	31.05.2017	Trgovački sud u Pazinu
eu /	24.06.2009	elektronički upis
eu /	26.03.2010	elektronički upis
eu /	31.03.2011	elektronički upis
eu /	21.03.2012	elektronički upis
eu /	29.03.2013	elektronički upis
eu /	25.03.2014	elektronički upis
eu /	28.03.2015	elektronički upis
eu /	23.03.2016	elektronički upis
eu /	06.04.2017	elektronički upis

Pristojba: _____

Nagrada: _____

JAVNI BILJEŽNIK
Mirna Pliško
Pula, Smareglina ul.br.7

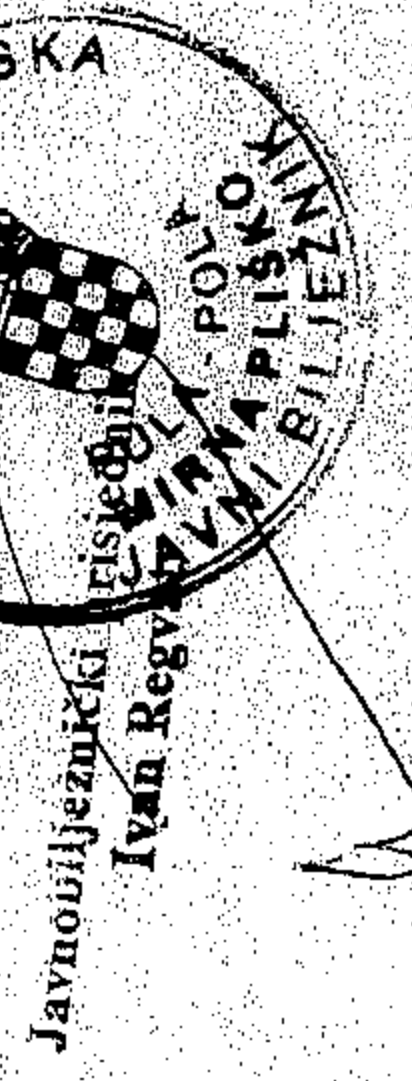

REPUBLIKA HRVATSKA
JAVNI BILJEŽNIK
Mirna Pliško
Pula, Smareglina ul.br.7

IZVADAK IZ SUDSKOG REGISTRA

SUBJEKT UPISA

PRAVNI ODNOSI:

Osnivački akt:

Društva; u toč. II. "TVRKA I SJEDIŠTE DRUŠTVA" dosadašnji članak 4. o tvrtki i skraćenoj tvrtki mijenja svoj redni broj te postaje novi članak 2. o tvrtki Društva te se nadalje mijenja u cijelosti u sadržaju, dodaje se novi članak 3. o skraćenoj tvrtki Društva, dosadašnji članak 5. o sjedištu Društva mijenja svoj redni broj te postaje novi članak 4. te se nadalje mijenja u cijelosti u sadržaju; u toč. II. "TVRKA I SJEDIŠTE DRUŠTVA" dosadašnji članak 6. o tvrtki, skraćenoj tvrtki i sjedištu te dosadašnji članak 7. o žigu brišu se u cijelosti; u toč. III. "PREDMET POSLOVANJA DRUŠTVA" dosadašnji članak 8. o djelatnostima Društva mijenja svoj redni broj te postaje novi članak 5. te se nadalje mijenja u cijelosti u sadržaju; u toč. III. "PREDMET POSLOVANJA DRUŠTVA" dosadašnji članak 9. o djelatnostima Društva mijenja svoj redni broj te postaje članak red br. 6. i ne mijenja se u sadržaju; dosadašnja toč. IV. "IZNOS TEMELJNOG KAPITALA" mijenja svoj podnaslov u "TEMELJNI KAPITAL DRUŠTVA I POSLOVNI UDIO" te u istoj dosadašnji članak 10. o temeljnom kapitalu Društva mijenja svoj redni broj te postaje novi članak 7. te se nadalje mijenja u cijelosti u sadržaju, zatim se dodaju novi članak 8. o povećanju i smanjenju temeljnog kapitala i novi članak 9. o prijenosu poslovnog udjela; dosadašnja toč. V. "POSLOVNI UDIO I KNJIGA POSLOVNOG UDJELA" mijenja svoj podnaslov u "PODRUŽNICE" te se dosadašnji članci 11, 12, 13, 14, 15. i 16. o poslovnim udjelima brišu se u cijelosti te se umjesto njih određuje kao novi čl. 10. o podružnicama Društva; dosadašnja toč. VI. "ORGANI DRUŠTVA" mijenja svoj podnaslov u "SKUPŠTINA DRUŠTVA" te se u istoj brišu naslovi i podtočke "a) Skupština" i "b) Uprava" te se u istoj toč. dosadašnji članak 17. o organima Društva, dosadašnji članci 18, 19 i 20. o Skupštini Društva, te dosadašnji članci 22, 23, 24, 25 i 26. o upravi Društva brišu u cijelosti, a kao novi članak se određuje članak 11. o Skupštini Društva; dosadašnja toč. VII. "IZMJENA IZJAVE O OSNIVANJU" i njezin dosadašnji članak 27. brišu se u cijelosti te se umjesto njih određuju nova toč. VII. "UPRAVA DRUŠTVA" i novi članak 12. o upravi Društva; dosadašnja toč. VIII. "VRIJEME TRAJANJA I PRESTANAK DRUŠTVA" i njezin dosadašnji članak 28. brišu se u cijelosti te se umjesto njih određuju nova toč. VIII. "NAČIN DODJELE PROKURE" i novi članak 13. dosadašnja toč. IX. "PRAVA I OBEVEZE KOJE ČLANOVI IMAJU PREMA DRUŠTVU, TE PRAVA I OBEVEZE KOJE DRUŠTVO IMA PREMA ČLANOVIMA" i njezini dosadašnji članci 29. i 30. brišu se u cijelosti te se umjesto njih određuju nova toč. IX. "POSLOVNE KNJIGE I FINANCIJSKA IZVJEŠĆA" i novi članak 14. dosadašnja toč. X. "ZAVRŠNE ODREDBE" i njezini dosadašnji članci 31. i 32. brišu se u cijelosti te se umjesto njih određuju nova toč. X. "UPORABA DOBITI I POKRIVANJE GUBITAKA" i novi članak 15.; iza nove toč. X. dodaje se nova točka XI. "TRAJANJE DRUŠTVA" i novi članak 16.; iza nove toč. XI. dodaje se nova točka XII. "PRESTANAK DRUŠTVA" i novi članak 17... Izjava o osnivanju ČASA DOMANI d.o.o. - potpuni tekst od 15.05.2017. godine dostavljen je u zbirku isprava registrarskog suda.

Promjene temeljnog kapitala:

- 2 Odlukom osnivača od 27. prosinca 1997. godine povećan je temeljni kapital sa iznosa od 8,00 kn za iznos od 17.992,00 kn na iznos od 18.000,00 kn.

Otisnuto: 2017-06-06 12:56:17
Podaci od: 2017-06-05 02:17:15

Stranica: 5 od 6

Otisnuto: 2017-06-06 12:56:17
Podaci od: 2017-06-05 02:17:15

D004
Stranica: 6 od 6

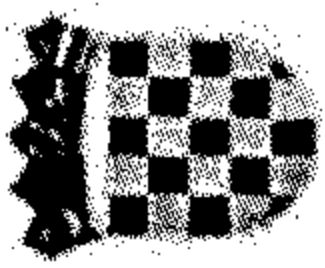

REPUBLIKA HRVATSKA
HRVATSKA KOMORA ARHITEKATA
I INŽENJERA U GRADITELJSTVU

Klasa: UPI-350-07/91-01/794
Urbroj: 314-01-99-1
Zagreb, 21. rujna 1999.

Na temelju članka 24. i 50. Zakona o Hrvatskoj komori arhitekata i inženjera u graditeljstvu (Narodne novine, broj 47/98), Odbor za upise razreda arhitekata, rješavajući po zahtjevu koji je podnio NIŠEVIĆ BORISLAV, dipl.ing.arh., Pula, Tartinijeva 21, za upis u Imenik ovlaštenih arhitekata, donio je sljedeće

RJEŠENJE

1. U Imenik ovlaštenih arhitekata upisuje se NIŠEVIĆ BORISLAV, (JMBG 0610958363047), dipl.ing.arh., Pula, u stručni smjer Ovlašteni arhitekt, pod rednim brojem 1207, s danom upisa 01.09.99.
2. Upisom u Imenik ovlaštenih arhitekata, NIŠEVIĆ BORISLAV, dipl.ing.arh., Pula, stječe pravo na uporabu strukovnog naziva "Ovlašteni arhitekt" i pravo na obavljanje poslova temeljem članka 25. Zakona o Hrvatskoj komori arhitekata i inženjera u graditeljstvu, a u svezi sa člankom 4. stavkom 1. Statuta Hrvatske komore arhitekata i inženjera u graditeljstvu, te ostala prava i dužnosti sukladno posebnim propisima.
3. Ovlaštenom arhitektu izdaje se "arhitektonska iskaznica" i stječe pravo na uporabu "pečata".

O b r a z l o ž e n j e

NIŠEVIĆ BORISLAV, dipl.ing.arh. podnio je Zahtjev za upisu Imenik ovlaštenih arhitekata.

Odbor za upise razreda arhitekata proveo je postupak u povodu dostavljenog Zahtjeva, te je temeljem članka 24. stavka 2. Zakona o Hrvatskoj komori arhitekata i inženjera u graditeljstvu (Narodne novine, broj 40/99), a u svezi sa člankom 5. stavkom 4. i člankom 18. Statuta Hrvatske komore arhitekata i inženjera u graditeljstvu (Narodne novine, broj 40/99), riješeno kao u izreci.

Upisom u Imenik ovlaštenih arhitekata imenovana stječe pravo na izradu i uporabu pečata, sukladno članku 35. Statuta Hrvatske komore arhitekata i inženjera u graditeljstvu i na izdavanje "arhitektonske iskaznice".

Na temelju članka 141. stavka 1. točke 1. Zakona o općem upravnom postupku (Narodne novine, broj 53/91), predmet je riješen po skraćenom postupku.

Pouka o pravnom lijeku

Protiv ovog Rješenja žalba nije dopuštena, ali se može pokrenuti upravni spor podnošenjem tužbe Upravnom sudu Republike Hrvatske, u roku 30 dana od dana primitka ovog Rješenja.

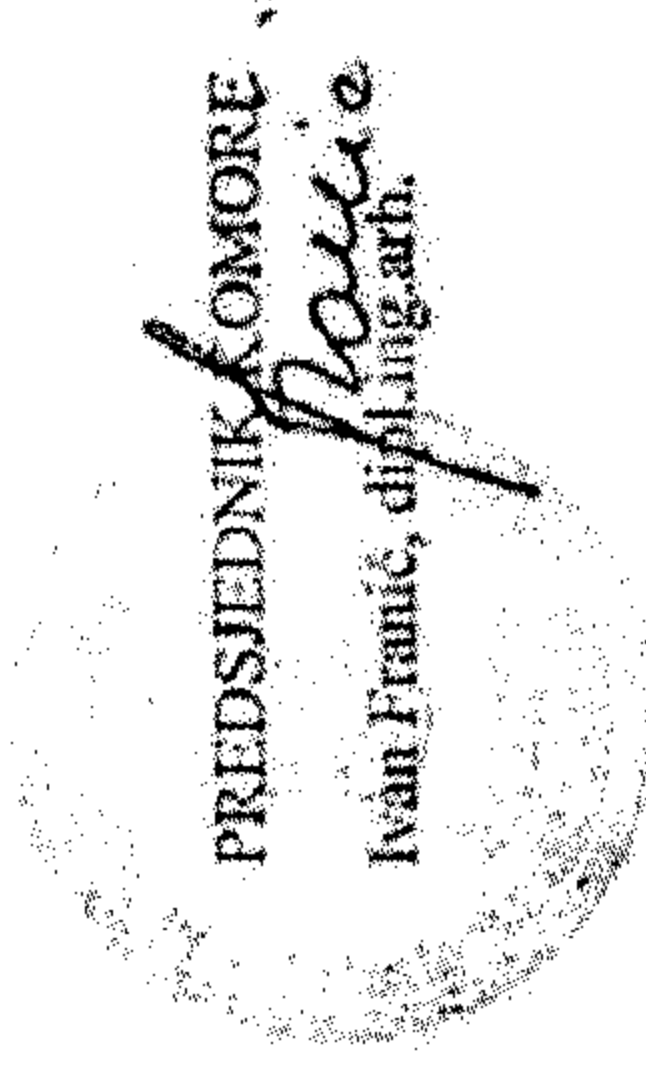

Dostaviti:

1. NIŠEVIĆ BORISLAV
Pula, Tartinijeva 21
uz povrat potvrde o izvršenoj dostavi
2. U Zbirku isprava Komore
3. Pismohrana Komore

INVESTITOR:	OPĆINA MEDULIN, Centar 223, Medulin
GRAĐEVINA:	REKONSTRUKCIJA - PROŠIRENJE GROBLJA MEDULIN
LOKACIJA:	na k.č. 711 k.o. Medulin
BROJ ELABORATA:	02/2020 ZAJEDNIČKA OZNAKA PROJEKTA: ZO – 02/2020

Na temelju Zakona o gradnji (NN 153/2013, NN 20/2017, NN 39/2019 i NN 125/2019) za izradu projekta izdaje se:

IMENOVANJE

glavnog projektanta : **BORISLAV NIŠEVIĆ, dipl. ing. arh.**
tvrtka : **„CASA DOMANI“ d.o.o. Pula**

za građevinu : **REKONSTRUKCIJA - PROŠIRENJE GROBLJA MEDULIN**
na k.č. 711 k.o. Medulin

Investitor : **OPĆINA MEDULIN**
CENTAR 223, MEDULIN

Faza projekta: **GLAVNI PROJEKT**

koji ispunjava uvjete iz navedenog Zakona temeljem:

- **Rješenja Hrvatske komore arhitekata i inženjera u graditeljstvu KLASA:UP/I-350-07/91-01/794, Ur. broj: 314-01-99-1 od 21. 09. 1999. godine, kojim je upisan u imenik ovlaštenih arhitekata pod rednim brojem 1207 s danom upisa 01. 09. 1999. godine.**

INVESTITOR:
OPĆINA MEDULIN
CENTAR 223, MEDULIN

„CASA DOMANI“ d.o.o. Pula
Direktor:
BORISLAV NIŠEVIĆ, dipl.ing.arh.

Pula, veljača 2020.

INVESTITOR:	OPĆINA MEDULIN, Centar 223, Medulin
GRAĐEVINA:	REKONSTRUKCIJA - PROŠIRENJE GROBLJA MEDULIN
LOKACIJA:	na k.č. 711 k.o. Medulin
BROJ ELABORATA:	02/2020 ZAJEDNIČKA OZNAKA PROJEKTA: ZO – 02/2020

Na temelju Zakona o gradnji (NN 153/2013, NN 20/2017, NN 39/2019 i NN 125/2019) za izradu projekta izdaje se:

IMENOVANJE

BORISLAV NIŠEVIĆ, dipl. ing. arh.

imenuje se za projektanta arhitektonskog projekta

**za građevinu : REKONSTRUKCIJA - PROŠIRENJE GROBLJA MEDULIN
na k.č. 711 k.o. Medulin**

**Investitor : OPĆINA MEDULIN
CENTAR 223, MEDULIN**

Faza projekta: GLAVNI PROJEKT

koji ispunjava uvjete iz navedenog Zakona temeljem:

- **Rješenja Hrvatske komore arhitekata i inženjera u graditeljstvu KLASA:UP/I-350-07/91-01/794, Ur. broj: 314-01-99-1 od 21. 09. 1999. godine, kojim je upisan u imenik ovlaštenih arhitekata pod rednim brojem 1207 s danom upisa 01. 09. 1999. godine.**

**„CASA DOMANI“ d.o.o. Pula
Direktor:
BORISLAV NIŠEVIĆ, dipl.ing.arh.**

Pula, veljača 2020.

INVESTITOR:	OPĆINA MEDULIN, Centar 223, Medulin
GRAĐEVINA:	REKONSTRUKCIJA - PROŠIRENJE GROBLJA MEDULIN
LOKACIJA:	na k.č. 711 k.o. Medulin
BROJ ELABORATA:	02/2020 ZAJEDNIČKA OZNAKA PROJEKTA: ZO – 02/2020

Na temelju članka 52. stavka 1. Zakona o gradnji (NN 153/2013, NN 20/2017, NN 39/2019 i NN 125/2019) izdaje se:

IZJAVA GLAVNOG PROJEKTANTA O MEĐUSOBNOJ USKLAĐENOSTI DOKUMENTACIJE

kojom se potvrđuje da je dokumentacija prikazana mapama zajedničke oznake projekata: ZO-02/2020:

MAPA 1	Arhitektonski projekt	CASA DOMANI d.o.o.	Br. elaborata: 02/2020 Pula, veljača 2020.
MAPA 2	Građevinski projekt – Projekt konstrukcije i Projekt instalacije vode i kanalizacije	KONING PROJEKT d.o.o.	Br. elaborata: 1350/20 Pula, kolovoz 2020.
MAPA 3	Projekt elektroinstalacije jake i slabe struje	Ured ovlaštenog inženjera elektrotehnike Tomljenović Željko	Br. elaborata: 1291/20-E Pula, kolovoz 2020.

za:

INVESTITOR : OPĆINA MEDULIN
CENTAR 223, MEDULIN
GRAĐEVINA : REKONSTRUKCIJA - PROŠIRENJE GROBLJA
MEDULIN
LOKACIJA : na k.č. 711 k.o. Medulin

ispravna i međusobno usuglašena.

GLAVNI PROJEKTANT : BORISLAV NIŠEVIĆ, dipl.ing.arh.
OVLAŠTENI ARHITEKT : BORISLAV NIŠEVIĆ, dipl.ing.arh.
„CASA DOMANI“ d.o.o. Pula, Tartinijeva 21
Rješenje Hrvatske komore arhitekata i inženjera u
graditeljstvu KLASA:UP/I-350-07/91-01/794, Ur.broj:314-
01-99-1 od 21.09.1999. godine

Ovlašteni arhitekt:
Borislav Nišević, dipl.ing.arh.

Pula, veljača 2020.

INVESTITOR:	OPĆINA MEDULIN, Centar 223, Medulin
GRAĐEVINA:	REKONSTRUKCIJA - PROŠIRENJE GROBLJA MEDULIN
LOKACIJA:	na k.č. 711 k.o. Medulin
BROJ ELABORATA:	02/2020 ZAJEDNIČKA OZNAKA PROJEKTA: ZO – 02/2020

Na temelju Zakona o gradnji (NN 153/2013, NN 20/2017, NN 39/2019 i NN 125/2019) i Pravilnika o sadržaju izjave projektanta o usklađenosti glavnog, odnosno idejnog rješenja s odredbama posebnih Zakona i drugih propisa (NN 98/99) izdaje se:

I Z J A V A

kojom se potvrđuje da je GLAVNI PROJEKT :

**INVESTITOR : OPĆINA MEDULIN
CENTAR 223, MEDULIN**

**GRAĐEVINA : REKONSTRUKCIJA - PROŠIRENJE GROBLJA
MEDULIN
na k.č. 711 k.o. Medulin**

BROJ ELABORATA : 02/2020

ZAJEDN. OZN. PROJ. : ZO-02/2020

FAZA : GLAVNI PROJEKT

GLAVNI PROJEKTANT : BORISLAV NIŠEVIĆ, dipl.ing.arh.

**OVLAŠTENI ARHITEKT : BORISLAV NIŠEVIĆ, dipl.ing.arh.
„CASA DOMANI“ d.o.o. Pula, Tartinijeva 21**

Rješenje Hrvatske komore arhitekata i inženjera u graditeljstvu KLASA:UP/I-350-07/91-01/794, Ur.broj:314-01-99-1 od 21.09.1999. godine

usklađen s Prostornim planom uređenja Općine Medulin i Urbanističkim planom uređenja Medulin, Zakonom o gradnji (NN 153/2013, NN 20/2017, NN 39/2019 i NN 125/2019), s propisima donesenih na temelju toga Zakona, te s odredbama posebnih zakona i propisa.

**Ovlašteni arhitekt:
Borislav Nišević, dipl.ing.arh.**

**Direktor:
Borislav Nišević, dipl.ing.arh.**

Pula, veljača 2020.

INVESTITOR:	OPĆINA MEDULIN, Centar 223, Medulin
GRAĐEVINA:	REKONSTRUKCIJA - PROŠIRENJE GROBLJA MEDULIN
LOKACIJA:	na k.č. 711 k.o. Medulin
BROJ ELABORATA:	02/2020 ZAJEDNIČKA OZNAKA PROJEKTA: ZO – 02/2020

Na temelju čl. 93. Zakona o zaštiti na radu (NN 71/14, 118/14, 154/14) izdaje se:

I Z J A V A

kojom se potvrđuje da su mjere zaštite na radu primijenjene u glavnom projektu:

**INVESTITOR: OPĆINA MEDULIN
CENTAR 223, MEDULIN
GRAĐEVINA: REKONSTRUKCIJA - PROŠIRENJE GROBLJA MEDULIN
LOKACIJA: na k.č. 711 k.o. Medulin
BROJ ELABORATA: 02/2020
ZAJEDN. OZN. PROJ.: ZO-02/2020
FAZA: GLAVNI PROJEKT
GLAVNI PROJEKTANT: BORISLAV NIŠEVIĆ, dipl.ing.arh.**

uskладene s Prostornim planom uređenja Općine Medulin i Urbanističkim planom uređenja Medulin, Zakonom o gradnji (NN 153/2013, NN 20/2017, NN 39/2019 i NN 125/2019), s propisima donesenih na temelju toga Zakona, te s odredbama posebnih zakona i propisa.

Direktor:

Borislav Nišević, dipl.ing.arh.

Pula, veljača 2020.

INVESTITOR:	OPĆINA MEDULIN, Centar 223, Medulin
GRAĐEVINA:	REKONSTRUKCIJA - PROŠIRENJE GROBLJA MEDULIN
LOKACIJA:	na k.č. 711 k.o. Medulin
BROJ ELABORATA:	02/2020 ZAJEDNIČKA OZNAKA PROJEKTA: ZO – 02/2020

Na temelju čl. 14. st. 3. Zakona o zaštiti od požara (NN 92/10) i Pravilniku o načinu vršenja provjera tehničke dokumentacije, izdaje se:

I Z J A V A

kojom se potvrđuje da su mjere zaštite od požara primijenjene u glavnom projektu:

INVESTITOR: OPĆINA MEDULIN
CENTAR 223, MEDULIN
GRAĐEVINA: REKONSTRUKCIJA - PROŠIRENJE GROBLJA MEDULIN
LOKACIJA: na k.č. 711 k.o. Medulin
BROJ ELABORATA: 02/2020
ZAJEDN. OZN. PROJ.: ZO-02/2020
FAZA: GLAVNI PROJEKT
GLAVNI PROJEKTANT: BORISLAV NIŠEVIĆ, dipl.ing.arh.

uskladene s Prostornim planom uređenja Općine Medulin i Urbanističkim planom uređenja Medulin, Zakonom o gradnji (NN 153/2013, NN 20/2017, NN 39/2019 i NN 125/2019), s propisima donesenih na temelju toga Zakona, te s odredbama posebnih zakona i propisa.

Direktor:

Borislav Nišević, dipl.ing.arh.

Pula, veljača 2020.

INVESTITOR:	OPĆINA MEDULIN, Centar 223, Medulin
GRAĐEVINA:	REKONSTRUKCIJA - PROŠIRENJE GROBLJA MEDULIN
LOKACIJA:	na k.č. 711 k.o. Medulin
BROJ ELABORATA:	02/2020 ZAJEDNIČKA OZNAKA PROJEKTA: ZO – 02/2020

Na temelju Pravilnika o načinu utvrđivanja obujma građevine za obračun obujma građevine za obračun komunalnog doprinosa (NN 136/06, 135/10, 14/11 i 55/12) utvrđen je obujam projektirane građevine:

INVESTITOR: OPĆINA MEDULIN
CENTAR 223, MEDULIN

GRAĐEVINA: REKONSTRUKCIJA - PROŠIRENJE GROBLJA MEDULIN

LOKACIJA: na k.č. 711 k.o. Medulin

BROJ ELABORATA: 02/2020

ZAJEDN. OZN. PROJ.: ZO-02/2020

FAZA: GLAVNI PROJEKT

GLAVNI PROJEKTANT: BORISLAV NIŠEVIĆ, dipl.ing.arh.

Obujam građevine iznosi:

$$V = 2.665 \text{ m}^3$$

Izradio:

Ovlašteni arhitekt

Borislav Nišević, dipl.ing.arh.

Pula, veljača 2020.

INVESTITOR:	OPĆINA MEDULIN, Centar 223, Medulin
GRAĐEVINA:	REKONSTRUKCIJA - PROŠIRENJE GROBLJA MEDULIN
LOKACIJA:	na k.č. 711 k.o. Medulin
BROJ ELABORATA:	02/2020 ZAJEDNIČKA OZNAKA PROJEKTA: ZO – 02/2020

Na temelju Pravilnika o načinu obračuna površine i obujma o projektima zgrada (NN 90/10, 111/10 i 55/12), Pravilniku o načinu utvrđivanja obujma građevine za obračun komunalnog doprinosa (NN 136/06, 135/10, 14/11 i 55/12) i sukladno Pravilniku o obračunu i naplati vodnog doprinosa (NN 79/10) i Uredbi o visini vodnog doprinosa (NN 78/10, 76/11, 19/12) utvrđen je obujam:

INVESTITOR: OPĆINA MEDULIN
GRAĐEVINA: CENTAR 223, MEDULIN
LOKACIJA: REKONSTRUKCIJA - PROŠIRENJE GROBLJA MEDULIN
BROJ ELABORATA: na k.č. 711 k.o. Medulin
ZAJEDN. OZN. PROJ.: 02/2020
FAZA: ZO-02/2020
GLAVNI PROJEKTANT: GLAVNI PROJEKT
BORISLAV NIŠEVIĆ, dipl.ing.arh.

Obujam građevine iznosi:

$$V = 2.665 \text{ m}^3$$

Izradio:
Ovlašteni arhitekt
Borislav Nišević, dipl.ing.arh.

Pula, veljača 2020.

OBRAZAC IM

ISKAZ MJERA ZA OBRAČUN VODNOGA DOPRINOSA

OBVEZNIK/INVESTITOR/PODNOŠITELJ ZAHTJEVA¹

Naziv/Ime i prezime: **OPĆINA MEDULIN** OIB: **70537271639**
 Adresa: **Centar 223** Prebivalište/Sjedište: **Medulin**
 Hrvatski branitelj iz Domovinskog rata² HRVI³
 Osoba za kontakt: **projektant Borislav Nišević** kontakt telefon: **098/177-3086**
 e-mail: **casa-domani @inet.hr** Način plaćanja (jednokratno/obročno/odgoda⁵ broj rata⁴)
 (ozkonjenje)

Poslovni račun investitora pravne osobe, obrtnika ili slobodnog zanimanja:

SUINVESTITOR¹

Naziv/Ime i prezime: OIB:
 Adresa: Prebivalište/Sjedište:
 Hrvatski branitelj iz Domovinskog rata² HRVI³

Naziv/Ime i prezime: OIB:
 Adresa: Prebivalište/Sjedište:
 Hrvatski branitelj iz Domovinskog rata² HRVI³

PROJEKTANT¹

Naziv/Ime i prezime: **CASA DOMANI d.o.o.** OIB: **22913101483**
 Adresa: **Ciscuttijeva 20** Prebivalište/Sjedište: **Pula**
 Osoba za kontakt: **projektant Borislav Nišević** kontakt telefon: **098/177-3086**
 e-mail: **casa-domani @inet.hr**

PODACI O GRAĐEVINI

Naziv: **REKONSTRUKCIJA - PROŠIRENJE GROBLJA MEDULIN**
 Adresa: K.O. **Medulin** K.Č.br. **711**
 Grad/Općina: Županija: **Istarska** Zona⁶:

ISKAZ MJERA ZA OBRAČUN VODNOGA DOPRINOSA⁷ (Upisati pune mjere nove građevine!)

Poslovne građevine	obujam		m ³
Obiteljske kuće do 400 m ²	obujam		m ³
Ostale stambene građevine za stalno stanovanje	obujam		m ³
Stambene građevine za povremeno stanovanje	obujam		m ³
Objekti društvenog standarda i religijski objekti	obujam	2.573,00	m ³
Proizvodne građevine	obujam		m ³
Prometne građevine	površina		m ²
Produktovodi	duljina		m
Kabelska kanalizacija	duljina		m
Otvorene građevine	površina		m ²

Investitor

Projektant

BORISLAV NIŠEVIĆ

Digitalno potpisao: BORISLAV NIŠEVIĆ

Datum: 2020.10.13 08:00:58 +02'00'

OBRAZAC IM

POJAŠNJENJE UNOSA

1 OBVEZNIK / SUINVESTITOR / PROJEKTANT – obvezan unos

OBVEZNIK / SUINVESTITOR – FIZIČKA OSOBA

– ime i prezime, puna adresa, OIB, kontakt, način plaćanja (ukoliko nije upisano – jednokratna uplata!)

OBVEZNIK / SUINVESTITOR – PRAVNA OSOBA

– naziv / ime i prezime, puna adresa, OIB, kontakt, poslovni račun, način plaćanja (ukoliko nije upisano – jednokratna uplata!)

Projektant

– naziv / ime i prezime, puna adresa, OIB, kontakt

2 Hrvatski branitelji iz Domovinskog rata

Temeljem članka 7. stavka 7. Pravilnika o obračunu i naplati vodnoga doprinosa hrvatski branitelji iz Domovinskog rata pri gradnji objekata namjenjenih stalnom stanovanju i čija je površina manja od 400 m² (tarifni broj 2a. stavka 1. članka 4. Uredbe o visini vodnoga doprinosa) imaju pravo na primjenu korekcijskog koeficijenta 0,80 pri obračunu visine vodnoga doprinosa. Ukoliko status nije upisan podrazumijeva se da ga nema.

– Za utvrđivanje statusa:

- na uvid – originalna dokumentacija sukladno propisima o pravima hrvatskih branitelja iz Domovinskog rata i osobna iskaznica
- ukoliko je supružnik/ca suinvestitor – uz gore navedene dokumente dostaviti i vjenčani list ne stariji od 6 mjeseci

3 HRVI Domovinskog rata i članovi obitelji poginulih, zatočenih i nestalih hrvatskih branitelja iz Domovinskog rata

Temeljem članka 7. stavka 7. Pravilnika o obračunu i naplati vodnoga doprinosa hrvatski branitelji iz Domovinskog rata pri gradnji objekata namjenjenih stalnom stanovanju i čija je površina manja od 400 m² (tarifni broj 2a. stavka 1. članka 4. Uredbe o visini vodnoga doprinosa) imaju pravo na primjenu korekcijskog koeficijenta 0,50 pri obračunu visine vodnoga doprinosa. Ukoliko status nije upisan podrazumijeva se da ga nema.

– Za utvrđivanje statusa:

- na uvid – originalna dokumentacija sukladno propisima o pravima hrvatskih branitelja iz Domovinskog rata i osobna iskaznica
- ukoliko je supružnik/ca suinvestitor (za HRVI)– uz gore navedene dokumente dostaviti i vjenčani list ne stariji od 6 mjeseci

4 Temeljem članka 10. Pravilnika o obračunu i naplati vodnoga doprinosa obvezniku se odobrava obročno plaćanje i to:

do 10.000 kn 2 tromjesečna obroka	Ukoliko fizička osoba, osim obrtnika i osoba slobodnih zanimanja, gradi stambenu građevinu
više od 10.000 do 50.000 kn 3 tromjesečna obroka	do 7.000 kn 3 tromjesečna obroka
više od 50.000 do 100.000 kn 6 tromjesečnih obroka	više od 7.000 do 20.000 kn 6 tromjesečnih obroka
više od 100.000 do 500.000 kn 9 tromjesečnih obroka	više od 20.000 do 30.000 kn 9 tromjesečnih obroka
više od 500.000 kn 12 tromjesečnih obroka	više od 30.000 kn 12 tromjesečnih obroka

5 Temeljem članka 11. Pravilnika o obračunu i naplati vodnoga doprinosa obvezniku koji vodni doprinos plaća za ozakonjenje nezakonito izgrađene zgrade može se odobriti beskamatna odgoda plaćanja

6 Temeljem članka 3. Uredbe o visini vodnoga doprinosa područje Republike Hrvatske se dijeli na zone:

- A Grad Zagreb i zaštićeno obalno područje mora
- B ostalo područje Republike Hrvatske, osim zone A i zone C
- C područja posebne državne skrbi

7 Razvrstavanje vrsta građevine ili dijela iste građevine vrši se prema člancima 2.3. i 4. Uredbe o visini vodnoga doprinosa

Detaljan prikaz i objašnjenje nalaze se na službenim stranicama Hrvatskih voda

ANALITIČKI ISKAZ IZRAČUNA MJERA GRAĐEVINE

~ OBITELJSKA ZGRADA (V1) ~

TLOCRT PRIZEMLJA

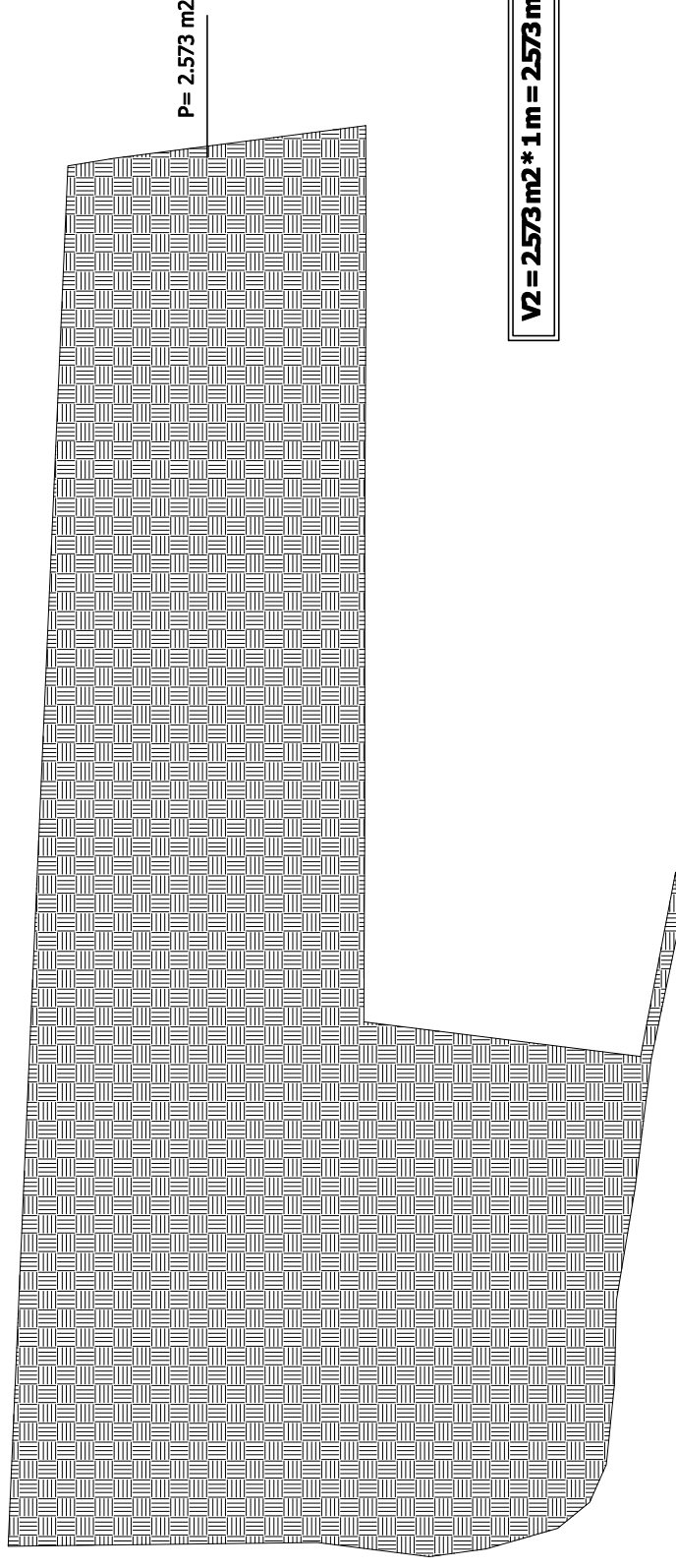

obvoreno



CASA DOMANI d.o.o. Pula Pula, Ciscuttijeva 20/3		Faza projekta : GLAVNI PROJEKT ARHITEKTONSKI PROJEKT	
Građevina	REKONSTRUKCIJA - PROŠIRENE GROBLJA MEDULIN na k.č. 711 k.o. Medulin	Sadržaj : Analitički iskaz izračuna mjera građevine	
Investitor	OPĆINA MEDULIN Centar 223 Medulin	Zajednička oznaka projekta: ZO-02/2020	
Direktor	Borislav Nišević, dipl.ing.arh.	Elaborat br.: 02/2020 Datum : veljača 2020.	
Projektant	Borislav Nišević, dipl.ing.arh.	Mjerilo : 1:500	
Glavni Projektant	Borislav Nišević, dipl.ing.arh.	List: 5	

INVESTITOR:	OPĆINA MEDULIN, Centar 223, Medulin
GRAĐEVINA:	REKONSTRUKCIJA - PROŠIRENJE GROBLJA MEDULIN
LOKACIJA:	na k.č. 711 k.o. Medulin
BROJ ELABORATA:	02/2020 ZAJEDNIČKA OZNAKA PROJEKTA: ZO – 02/2020

Na temelju Zakona o gradnji (NN 153/2013, NN 20/2017, NN 39/2019 i NN 125/2019) za izradu projekta prilaže se:

PROCJENA TROŠKOVA GRADNJE

INVESTITOR: OPĆINA MEDULIN
CENTAR 223, MEDULIN

GRAĐEVINA: REKONSTRUKCIJA - PROŠIRENJE GROBLJA MEDULIN

LOKACIJA: na k.č. 711 k.o. Medulin

BROJ ELABORATA: 02/2020

ZAJEDN. OZN. PROJ.: ZO-02/2020

FAZA: GLAVNI PROJEKT

GLAVNI PROJEKTANT: BORISLAV NIŠEVIĆ, dipl.ing.arh.

Procjena troškova gradnje iznosi: 5.400.000,00 kn (bez PDV-a)

Izradio:

Ovlašteni arhitekt

Borislav Nišević, dipl.ing.arh.

Pula, veljača 2020.



VODOVOD PULA d.o.o.

za javnu vodoopskrbu, 52100 Pula, Radićeva 9

Republika Hrvatska
Istarska Županija
Općina Medulin
Upravni odjel za prostorno planiranje i
zaštitu okoliša
Centar 223
52203 Medulin



☎ 052/529-900
☎ fax: 052/211-554
✉ poštanski pretinac:54
e-mail: protokol@vodovod-pula.hr
web stranica: www.vodovod-pula.hr
MB: 3203433 OIB:19798348108
IBAN: HR 3924020061100387696

Naš br: 3291/20-100/PD- mv Vaš broj: Klasa: 350-05/20-28/000046 Pula, 20.05.2020.
Ur.broj: 2168/02-05/23-20-0003

Predmet: Posebni uvjeti građenja i posebni uvjeti priključenja

Investitor **Općina Medulin**, OIB: 70537271639, Medulin, Centar 223, podnjela je dana 21.04.2020. godine zahtjev za utvrđivanje posebnih uvjeta građenja, te načina i uvjeta priključenja građevinske čestice, odnosno građevine koja se namjerava graditi **na k.č.br. 711, 1682/3, 696/2, zgr. 230, 688/3 i dijelu 688/4, k.o. Medulin** na vodnu građevinu javne vodoopskrbe.

Zahtjevu je priloženo:

- Izvadak iz glavnog projekta br, 02/2020, veljača 2020.g., izrađen od Casa domani d.o.o. Pula.

Sukladno članku 82. stavku 3. Zakona o gradnji (NN br. 153/13, 20/17 i 39/19) javnopravno tijelo dužno je utvrditi posebne uvjete, odnosno uvjete priključenja ili postupak njihova utvrđivanja rješenjem obustaviti te uvjete, odnosno rješenje dostaviti upravnom tijelu.

Uvidom u priloženu dokumentaciju utvrđeno je sljedeće:

- na predmetnoj čestici planiran je zahvat u prostoru kojim se planira rekonstrukcija – proširenje groblja
- iskazana potreba za osiguranje potreba sanitarne količine vode Q san=nije navedena jer su, prema Glavnom projektu (br.el.02/20; z.o.p. ZO-02/2020) izrađenom od „CASA DOMANI“ d.o.o. Pula od veljače 2020. godine, priključci na objekte komunalne infrastrukture postojeći
- iskazana potreba za osiguranje potreba protupožarne količine vode Q pož nije navedena

Vodovod Pula d.o.o. sukladno članku 60. Zakona o vodnim uslugama (NN br. 66/19), Općim i tehničkim uvjetima vodne usluge javne vodoopskrbe Vodovoda Pula d.o.o. (br.: 3634/14, 3634-2/14, 4126/16, 2401/17, 5228/17-pročišćenio tekst), čl. 2. Odluke o peiključanju na građevine za javnu vodoopskrbu Općine Medulin (Sl. novine br. 4/13) i članka 82. Zakona o gradnji (NN br. 153/13, 20/17 i 39/19) u predmetu utvrđivanja posebnih uvjeta građenja, te načina i uvjeta

priključenja građevinske čestice odnosno građevine na vodne građevine za javnu vodoopskrbu donosi:

A. POSEBNE UVJETE GRAĐENJA

Nema posebnih uvjeta građenja

B. POSEBNI UVJETI PRIKLJUČENJA

Prema Glavnom projektu (br.el.02/20; z.o.p. ZO-02/2020) izrađenom od „CASA DOMANI“ d.o.o. Pula od veljače 2020. godine, priključci na objekte komunalne infrastrukture postojeći.

Rukovoditelj Tehnike i tehničke operative:

 Žarka Mrden dipl. ing. građ.

VODOVOD PULA d.o.o.
za javnu vodoopskrbu
Pula, Radačeva 9





Vodovod Pula d.o.o.

Radićeva 9, 52100 Pula
Hrvatska

Br. protokola: 3291/20

ODGOVORNE OSOBE

Izradio: **Elio Bužleta**

Odgovorna osoba: -

Datum: **20.05.2020**

SITUACIJA M 1:2000

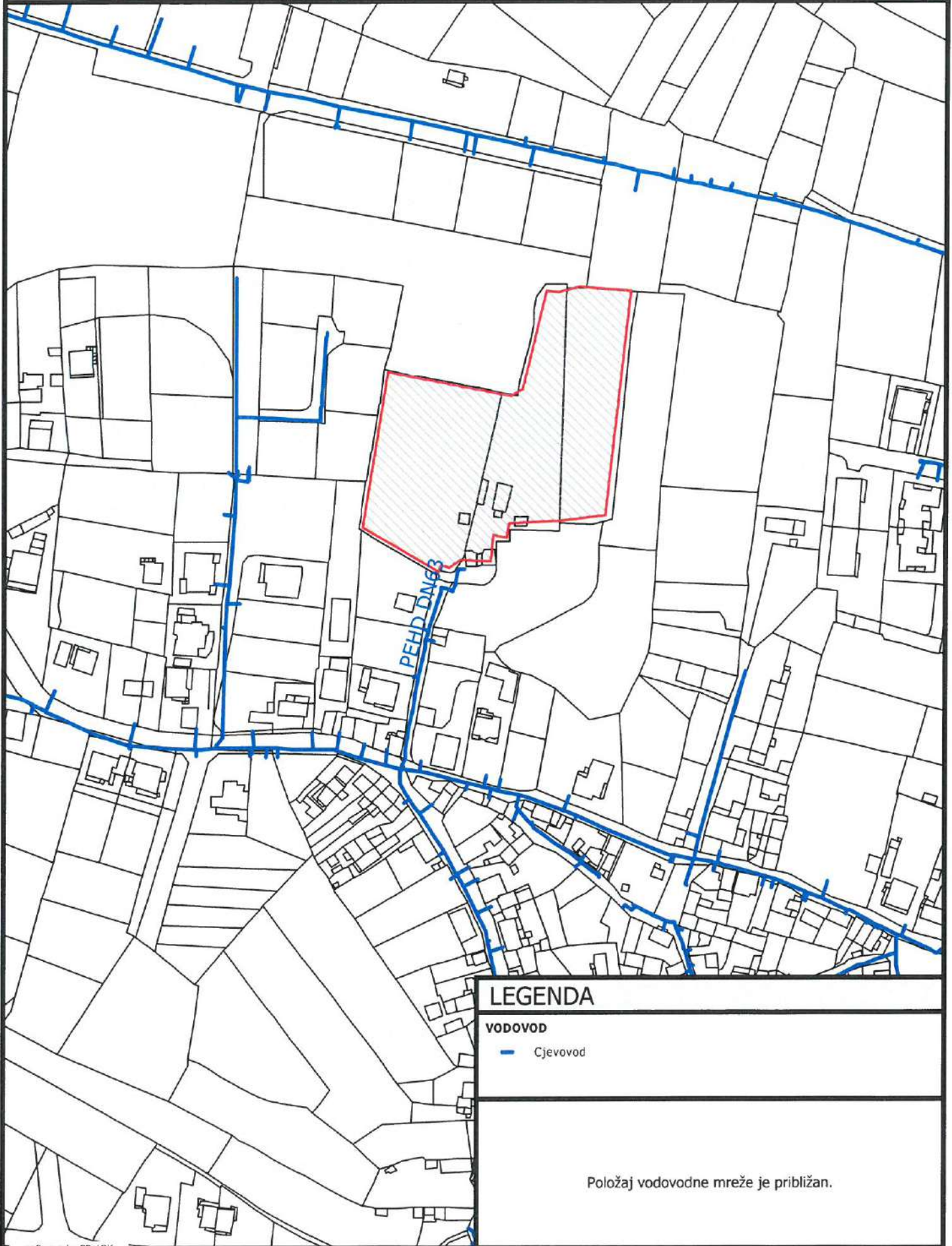



Ur.broj: 1020-20
U Pomeru, 21.04.2020.

OPĆINA MEDULIN
Centar 223
52 203 Medulin

Predmet: Rekonstrukcija-proširenje groblja Medulin na k.č.br. 711, 1682/3, 696/2, zgr.230, 688/3 i dijelu 688/4 sve k.o. Medulin - posebni uvjeti gradnje i priključenja, daju se

U vezi vašeg zahtjeva od 21.04.2020.g. u kojem tražite posebne uvjete gradnje i priključenja za rekonstrukciju-proširenje groblja Medulin na k.č.br. 711, 1682/3, 696/2, zgr.230, 688/3 i dijelu 688/4 sve k.o. Medulin, investitor: Općina Medulin, sukladno odredbi čl. 161. Zakona o vodama (NN br.153/09, 130/11 i 56/13), te odlukom o odvodnji i pročišćavanju otpadnih voda na području Općine Medulin (Službene novine Općine Medulin broj 1/2003) i Odluke o priključenju na sustav javne odvodnje (Službene novine Općine Medulin broj 1/2012) Albanež d.o.o. kao isporučitelj vodne usluge (u nastavku : isporučitelj) daje sljedeće :

POSEBNI UVJETI GRADNJE I PRIKLJUČENJA

Građevina **ima mogućnost priključenja** na sustav javne odvodnje Općine Medulin.

Objekt se nalazi u zoni u kojoj je planiran **razdjeli sustav odvodnje** pa je nužno projektirati i izvesti odvojeno oborinsku od fekalne kanalizacije unutar građevinske parcele.

Priključak fekalnih voda treba projektirati od vodonepropusnih cijevi sukladno hidrauličkom proračunu.

Najniža kota priključka otpadnih voda može biti tjeme odvodne cijevi.

Interna kanalizacija mora biti projektirana po ovlaštenom projektantu i izgrađena kao vodonepropusna kanalizacija.

Krovne vode treba prikupiti putem tipskih slivnika ili linijskih rešetki i upustiti ih u internu kanalizaciju i odvesti u upojni bunar, smješten na parceli, odnosno prema posebnim uvjetima Upravnog odjela za prostorno uređenje – Odjel za izgradnju.

Sve cijevi, spojevi i revizijska okna moraju biti od vodonepropusnog materijala, opremljena lijevano-željeznim poklopcima odgovarajuće nosivosti.

Posljednje okno interne mreže kanalizacije (okno neposredno prije priključaka na kanalizaciju) mora biti izvedeno kao kontrolno okno, s mogućnošću nesmetanog



Albanëž d.o.o. ZA JAVNU ODVODNJU

Pomer (Općina Medulin), Pomer 1, 52100 Pula Tel.: 052.573136 / Fax: 052.574046 / www.albanez.hr

uzimanja uzoraka i mjerenja količina otpadnih voda, s tipskim poklopcem koji se koristi na javnim površinama Općine Medulin.

Na kanalizacijski sustav mogu se priključiti samo otpadne vode čije granične vrijednosti pokazatelja i dopuštene koncentracije ne prelaze vrijednosti određene čl. 3 tablice 1- ispuštanje u sustav odvodnje Pravilnika o graničnim vrijednostima emisija otpadnih voda NN 80/13.

U pravitku dostavljamo prikaz-situaciju položaj postojećeg kolektora na koji se stambena građevina treba priključiti. Spoj na postojeći kolektor PEHD cijevi DN Ø 250 mm, postojeće okno Po1, k.t. 15,37 m.n.m., k.dna 13,95 m.n.m., dubina okna 1,42 m.

Ovi posebni uvjeti važe dvije godine od dana izdavanja, a u slučaju isteka roka investitor je dužan podnijeti novi zahtjev. Isti se mogu izmijeniti ako za to nastanu opravdani razlozi.

S poštovanjem,

Sastavila :

Morena Grakalić, mag.ing.aedif.

Albanëž d.o.o.
za javnu odvodnju

Direktor :

Edo Krajcarić, mag.oec.

U pravitku:

- 1) Situacija – 1x



Primljeno:	05.05.2020	
Klasif. oznaka:	350-05/20-28/000046	
Uredžbeni broj:	376-20-0007	
Org.jed.: 2168/02	Broj priloga:	Vrij.:

KLASA: 361-03/20-01/4261
URBROJ: 376-05-3-20-2
Zagreb, 05.05.2020. godine

REPUBLIKA HRVATSKA
Istarska županija, Općina Medulin, Upravni
odjel za prostorno planiranje i zaštitu okoliša

Predmet: Posebni uvjeti gradnje

Podnositelj:

- BORISLAV NIŠEVIĆ, HR-52100 Pula, TARTINIJEVA 21

Gradevina/zahvat u prostoru:

- zahvat u prostoru javne i društvene namjene, skupina neodređena
REKONSTRUKCIJA - PROŠIRENJE GROBLJA MEDULIN

Lokacija:

- k.č.br. na k.č. 711, 1682/3, 696/2, zgr. 230, 688/3 i dijelu 688/4 k.o. Medulin

Veza: KLASA: 350-05/20-28/000046, URBROJ: 376-20-0007 od 05.05.2020. godine

Poštovani,

Za predmetnu građevinu dajemo vam sljedeće uvjete

1. Zaštita postojeće elektroničke komunikacijske infrastrukture (dalje: EKI) u zoni zahvata - sukladno izjavama operatora u privitku:
 - a) Ako na obuhvatu građevinske zone postoji EKI potrebno se pridržavati odredbi iz čl. 26. Zakona o elektroničkim komunikacijama (NN br. 73/08, 90/11, 133/12, 80/13, 71/14 i 72/17; dalje ZEK) i Pravilniku o načinu i uvjetima određivanja zone elektroničke komunikacijske infrastrukture i druge povezane opreme, zaštitne zone i radijskog koridora te obvezama investitora radova ili građevine (NN br. 75/13; dalje: Pravilnik) potrebno je projektirati zaštitu EKI ili eventualno potrebno premještanje navedene infrastrukture, a postojeća EKI treba biti ucrtana u situacijski prikaz. Prema odredbi članka 26. stavka 4. ZEK-a, u slučaju kada je nužno zaštititi ili premjestiti EKI u svrhu izvođenja radova ili gradnje nove građevine, investitor radova ili građevine obavezan je, o vlastitom trošku, osigurati zaštitu ili premještanje EKI koja je izgrađena u skladu s ZEK-om i posebnim propisima. U protivnom, trošak njezine zaštite ili premještanja snosi infrastrukturni operator. Nadalje, prema odredbi članka 6. stavka 5. Pravilnika, određeno je da u slučaju potrebe izmicanja ili zaštite postojeće EKI ili elektroničkog komunikacijskog voda (EKV), a na zahtjev investitora (vlasnika ili korisnika objekta ili nekretnine na kojoj je predmetna EKI ili EKV) radi izgradnje

nove komunalne infrastrukture, različite vrste objekata ili radova na postojećoj komunalnoj infrastrukturi ili postojećem objektu, a:

- I. Infrastrukturni operator posjeduje uporabnu dozvolu za predmetnu EKI/EKV:
 - Investitor mora izraditi projekt ili tehničko rješenje za zaštitu predmetne EKI/EKV,
 - Sve troškove izrade tehničkog rješenja zaštite, materijala, radova, stručnog nadzora i ostalog nužnog za realizaciju tehničkog rješenja snosi investitor.
- II. Infrastrukturni operator ne posjeduje uporabnu dozvolu za predmetnu EKI/EKV:
 - Infrastrukturni operator mora izraditi projekt ili tehničko rješenje za zaštitu predmetne EKI ili EKV,
 - Sve troškove izrade tehničkog rješenja zaštite, materijala, radova, stručnog nadzora i ostalog nužnog za realizaciju tehničkog rješenja snosi infrastrukturni operator.

Također, prema članku 6. stavku 9. Pravilnika, infrastrukturni operator obvezan je u odgovoru na zahtjev investitora/projektanta priložiti uporabnu dozvolu za predmetnu EKI ukoliko je ista izdana. Kontakti operatora su na izjavama u privitku.

b) Ako u zoni zahvata nema položene EKI nemamo uvjete zaštite iste.

2. Za projektiranje kabelske kanalizacije i svjetlovodne distribucijske mreže projektant je obvezan pridržavati se odredbi Pravilnika o tehničkim uvjetima za kabelsku kanalizaciju (NN br. 114/10 i 29/13) i Pravilnika o svjetlovodnim distribucijskim mrežama (NN 57/14).

Prema Zakonu o mjerama za smanjenje troškova postavljanja elektroničkih komunikacijskih mreža velikih brzina (NN br. 121/16) propisana je obveza mrežnih operatora koji planiraju izvoditi građevinske radove da obavijest o izvođenju tih radova objave na svojim internetskim stranicama te da istu dostave središnjem tijelu državne uprave nadležnom za katastarsko-geodetske poslove (Državna geodetska uprava), najmanje šest mjeseci prije podnošenja urednog zahtjeva za izdavanje građevinske dozvole nadležnom tijelu graditeljstva, odnosno 60 dana prije početka izvođenja radova ako je građevinska dozvola već izdana (Članak 8. stavak 1.). Ne postupanje po ovoj odredbi predstavlja prekršaj za koji se može izreći kazna od 100.000,00 do 1.000.000,00 kn.

S poštovanjem,

REFERENT
Branimir Ogrinšak

Privitak

1. Izjave operatora

Dostaviti:

1. Podnositelju zahtjeva (putem elektroničkog sustava eKonferencija)
2. Nadležnom tijelu (putem elektroničkog sustava eKonferencija)
3. U spis



A1 Hrvatska d.o.o.
Vrtni put 1
HR - 10000 Zagreb
A1.hr

HAKOM - 361-03/20-01/4261

Datum: 04.05.2020.

PREDMET: IZJAVA O POLOŽAJU ELEKTRONIČKIH KOMUNIKACIJSKIH KABELA
- **odgovor - dostavlja se;**

Poštovani,

nastavno na Vaš upit vezano za položaj infrastrukture društva A1 Hrvatska d.o.o. (dalje u tekstu: A1 Hrvatska) u zoni zahvata izgradnje građevine: na k.č. 711, 1682/3, 696/2, zgr. 230, 688/3 i dijelu 688/4, k.o. Medulin, ističe se kako A1 Hrvatska u zoni zahvata nema položenu infrastrukturu.

S poštovanjem.

Za A1 Hrvatska d.o.o.

Odjel projektiranja fiksne mreže i dokumentacije

004



A1 Hrvatska d.o.o.
Vrtni put 1 - 10 000 Zagreb



Hrvatski Telekom d.d.
Odjel za elektroničku
komunikacijsku infrastrukturu (EKI)
Adresa: Harambašićeva 39, Zagreb
Telefon: +385 1 4918 658
Telefaks: +385 1 4917 118

HAKOM
Ulica Roberta Frangeša Mihanovića 9
10000 Zagreb

oznaka T43-56240306-20

Kontakt osoba Kosta Lukić

Telefon +385 52 621 477

Datum 30.04.2020.

Nastavno na **Položaj EKI - 361-03/20-01/4261 NA K.Č. 711, 1682/3, 696/2, zgr.230, 688/3 i dijelu 688/4 K.O. Medulin**
INVESTITOR:

Temeljem Vašeg zahtjeva, te uvidom u dostavljeni situacijski prikaz područja obuhvata, izdajemo Vam sljedeću

IZJAVU O POLOŽAJU ELEKTRONIČKE KOMUNIKACIJSKE INFRASTRUKTURE (EKI)

1. Na području predmetnog zahvata prema evidenciji Hrvatskog Telekoma nema podzemne EKI u vlasništvu Hrvatskog Telekoma d.d. Podaci o trasi nadzemne EKI mogu se dobiti uvidom na terenu.
2. Troškove zaštite i eventualnih oštećenja EKI snosi investitor (sukladno čl. 26. Zakona o elektroničkim komunikacijama NN RH, 73/08, 90/11, 133/12, 80/13 i 71/14).
3. Svaku nepredviđenu okolnost koja bi mogla nastati i dovesti do oštećenja EKI, investitor je dužan odmah prijaviti na Hrvatski Telekom d.d. (kontakt osoba **Ivica Brletić**, tel: 051 200287, mob: 098 212822) ili na tel: 08009000.
4. Skrećemo pozornost na zakonsku odredbu po kojoj je uništenje, oštećenje ili ometanje u radu elektroničke komunikacijske infrastrukture i drugih javnih naprava kazneno djelo kažnjivo po odredbi članka 216. Kaznenog zakona (NN 125/11, 144/12, 56/15, 61/15).

Ova Izjava vrijedi 24 mjeseca od datuma izdavanja, odnosno do 30.04.2022. godine.

S poštovanjem,

Odjel za elektroničku komunikacijsku infrastrukturu
Direktorica

Maja Mandić, dipl.iur.

Napomena: Izjava je dostavljena na email: uv-ekonferencija@hakom.hr

OVAJ DOKUMENT JE VALJAN BEZ POTPISA I PEČATA

BRANIMIR OGRINŠAK

29247839657



Elektronički potpisano: 5.5.2020. 20:20:21
Izdavatelj certifikata: AKD d.o.o

Provjera: <https://esign.akd.hr/provjera>
Broj zapisa: 5eb1ae65c7f9b805880bc10d

Hrvatska regulatorna agencija za mrežne djelatnosti





REPUBLIKA HRVATSKA
ISTARSKA ŽUPANIJA



OPĆINA MEDULIN

Upravni odjel za prostorno planiranje
i zaštitu okoliša

Centar 223, 52203 Medulin

www.medulin.hr

Klasa: 350-04/20-01/0091
Urbroj: 2168/02-05/01-20-2
Medulin, 13.05.2020

Borislav Nišević
Tartinijeva 21
52100 Pula

PREDMET: Izdavanje posebnih uvjeta i uvjeta priključenja
Investitor: Općina Medulin

Vezano za vaš zahtjev zaprimljen pod **KLASA: 350-05/20-28/000046**, kojim je sukladno članku 81. Zakona o gradnji (NN 153/13, 20/17, 39/19, 125/19) u svrhu izrade glavnog projekta zatraženo izdavanje posebnih uvjeta i uvjeta priključenja za **rekonstrukciju – proširenje groblja Medulin** na k.č. 711, 1682/3, 696/2, zgr. 230, 688/3 i dijelu 688/4 sve k.o. Medulin, prema dostavljenoj dokumentaciji (Izvadak iz glavnog projekta oznake 02/2020, izrađen od strane Casa domani d.o.o., glavnog projektanta Boris Nišević, dipl.ing.arh., iz veljače 2020.), Upravni odjel za prostorno planiranje i zaštitu okoliša Općine Medulin daje očitovanje kako slijedi:

- Općina Medulin kao jedinica lokalne samouprave za navedeni zahvat u prostoru nema posebnih tehničkih uvjeta za rekonstrukciju – proširenje groblja Medulin na k.č. 711, 1682/3, 696/2, zgr. 230, 688/3 i dijelu 688/4 sve k.o. Medulin, investitora Općina Medulin, Centar 223, Medulin.

Izradila: Karmela Maren, mag.ing.arh.

PROČELNICA
Ana – Mari Počekaj, dipl.ing.arh.

Dostaviti:
1. Naslovu,
2. Pismohrana – ovdje.





**REPUBLIKA HRVATSKA
DRŽAVNI INSPEKTORAT**

KLASA: 540-02/20-03/4026
URBROJ: 443-02-02-21/7-20-2
Pula, 08.05.2020

Viša sanitarna inspektorica Državnog inspektorata, u predmetu utvrđivanja posebnih uvjeta u postupku ishođenja Lokacijske dozvole po zahtjevu Općine Medulin, Upravni odjel za prostorno planiranje I zaštitu okoliša, od dana 20.04.2020, na temelju članka 6. Točka 3. Zakona o državnom inspektoratu („Narodne novine“, broj 115/18), **utvrđuje**

SANITARNO-TEHNIČKE UVJETE I UVJETE ZAŠTITE OD BUKE

za izgradnju „REKONSTRUKCIJA - PROŠIRENJE GROBLJA MEDULIN“ na k.č.br. 711, 1682/3, 696/2, zgr. 230, 688/3 i dijelu 688/4 sve k.o. Medulin, investitor: OPĆINA MEDULIN CENTAR 223, MEDULIN, OIB: 70537271639.

1. Predmetnu građevinu locirati prema lokacijskoj dozvoli nadležnog tijela graditeljstva, te sukladno Idejnom projektu 02/2020 od Casa Domani d.o.o. Pula.
2. U predmetnoj građevini pri projektiranju predvidjeti opće mjere za sprečavanje i suzbijanje zaraznih bolesti:
 - osiguranjem dovoljne količine zdravstveno ispravne vode za ljudsku potrošnju,
 - osiguranjem sanitarno-tehničkih i higijenskih uvjeta odvodnje otpadnih voda,
 - osiguranjem sanitarno-tehničkih i higijenskih uvjeta skupljanja otpadnih tvari do konačne dispozicije,
2. U predmetnoj građevini pri projektiranju i privođenju namjeni prostora primijeniti odredbe:
 - Zakona o grobljima („Narodne novine“ br. 19/98, 50/12, 89/17)
 - Zakona o zaštiti pučanstva od zaraznih bolesti („Narodne novine“ br. 79/07, 113/08, 43/09, 130/17, 114/18, 470/20)
 - Zakona o predmetima opće uporabe („Narodne novine“ 39/13, 47/14, 114/18),
4. Pri projektiranju i izboru materijala i uređaja koji dolaze u neposredan dodir s vodom za ljudsku potrošnju (sistemi za provođenje vode za piće, cijevi, spremnici, armature), bez obzira radi li se o metalnim ili polimernim materijalima primijeniti odredbe:
 - Zakona o materijalima i predmetima koji dolaze u neposredan dodir s hranom („Narodne novine“ 25/13, 41/14), a u svezi s Uredbom (EZ) br. 1935/2004 Europskoga parlamenta i Vijeća od 27. listopada 2004. o materijalima i predmetima namijenjenim neposrednom dodiru s hranom (SL L 338, 13. 11. 2004.),
5. Pri projektiranju i izgradnji predvidjeti mjere za sprečavanje širenja prekomjerne buke iz građevine u okoliš, ali isto tako i iz okoliša u predmetnu građevinu, kao i mjere za sprečavanje širenja prekomjerne buke u susjedne boravišne i radne prostore, primjenjujući odredbe:
 - Zakona o zaštiti od buke („Narodne novine“ br. 30/09, 55/13, 153/13, 41/16, 114/18)
 - Pravilnika o najvišim dopuštenim razinama buke u sredini u kojoj ljudi rade i borave („Narodne novine“ br. 145/04 i 46/08),

Viša sanitarna inspektorica
Iva Kontosić Hadžić, dipl. inž. ing.



DOSTAVITI

1. Općina Medulin,
Upravni odjel za prostorno planiranje I zaštitu okoliša,
Medulin, Centar 223
2. Pismohrana, ovdje



REPUBLIKA HRVATSKA
DRŽAVNI INSPEKTORAT
Područni ured Rijeka
Ispostava u Puli
Pula, B.Gumpca 36

KLASA: 116-01/20-11/51
URBROJ: 443-02-02-21/16-20-2
Pula, 21.travnja 2020.

REPUBLIKA HRVATSKA
ISTARSKA ŽUPANIJA
Općina Medulin
Upravni odjel za prostorno planiranje i
zaštitu okoliša

PREDMET: Utvrđivanje posebnih uvjeta za zahvat u prostoru javne i društvene namjene REKONSTRUKCIJA - PROŠIRENJE GROBLJA MEDULIN na katastarskim česticama na k.č. 711, 1682/3, 696/2, zgr. 230, 688/3 i dijelu 688/4 k.o. Medulin (Medulin), Vaš poziv KLASA: 350-05/20-28/000046, URBROJ: 2168/02-05/23-20-0003.

U svezi Vašeg Poziva za utvrđivanje posebnih uvjeta za zahvat u prostoru javne i društvene namjene REKONSTRUKCIJA - PROŠIRENJE GROBLJA MEDULIN na katastarskim česticama na k.č. 711, 1682/3, 696/2, zgr. 230, 688/3 i dijelu 688/4 k.o. Medulin (Medulin), **utvrđujemo da za predmetni zahvat u prostoru nemamo posebnih uvjeta.** Isto jer se ne radi o građevini namijenjenoj za rad i u kojoj nema stalnog mjesta rada.

Dostaviti:

1. Naslov, putem sustava eKonferencija
2. U spis, ovdje





REPUBLIKA HRVATSKA
MINISTARSTVO UNUTARNJIH POSLOVA
RAVNATELJSTVO CIVILNE ZAŠTITE
Područni ured civilne zaštite Rijeka
Služba civilne zaštite Pazin
Odjel inspekcije

KLASA: 214-02/20-03/2193
Broj: 511-01-378-20-2. T.R.
Pula, 27.04.2020.

ISTARSKA ŽUPANIJA
Općina Medulin
Upravni odjel za prostorno planiranje i zaštitu okoliša

PREDMET: zahvat u prostoru javne i društvene namjene REKONSTRUKCIJA –
PROŠIRENJE GROBLJA MEDULIN na k.č. 711, 1682/3, 696/2, zgr. 230,
688/3 i dijelu 688/4 sve k.o. Medulin
- odgovor, dostavlja se

V E Z A: Vaš dopis Klasa: 350-05/20-28/000046; Ur.br.: 2168/02-05/23-20-0003
od 20.04.2020. godine

Vašim dopisom iz veze zatražili ste od Ministarstva unutarnjih poslova Republike Hrvatske, Ravnateljstva civilne zaštite, Područnog ureda civilne zaštite Rijeka, Službe civilne zaštite Pazin, Odjela inspekcije, izdavanje posebnih uvjeta iz područja zaštite od požara za zahvat u prostoru javne i društvene namjene REKONSTRUKCIJA – PROŠIRENJE GROBLJA MEDULIN na k.č. 711, 1682/3, 696/2, zgr. 230, 688/3 i dijelu 688/4 sve k.o. Medulin, investitor Općina Medulin, Medulin, Centar 223.

Uvidom u dostavljenu dokumentaciju za zahvat u prostoru javne i društvene namjene REKONSTRUKCIJA – PROŠIRENJE GROBLJA MEDULIN na k.č. 711, 1682/3, 696/2, zgr. 230, 688/3 i dijelu 688/4 sve k.o. Medulin, izrađeno u veljači 2020. godine po tvrtki CASA DOMANI d.o.o. iz Pule i ovlaštenom projektantu Borislav Nišević, dipl.ing.arh. utvrđeno je da se predmetni zahvat odnosi na zahvate u prostoru navedene u članku 2. Pravilnika o zahvatima u prostoru u kojima tijelo nadležno za zaštitu od požara ne sudjeluje u postupku izdavanja rješenja o uvjetima građenja, odnosno lokacijske dozvole (NN br. 115/11).

U svezi s navedenim obavještavamo vas da Ravnateljstvo civilne zaštite, Područnog ureda civilne zaštite Rijeka, Službe civilne zaštite Pazin, Odjela inspekcije ne izdaje posebne uvjete građenja iz područja zaštite od požara, niti izdaje potvrde da je glavni projekt izrađen sukladno posebnim uvjetima zaštite od požara, odnosno ne sudjeluje u postupcima ishodađenja lokacijskih, građevnih i uporabnih dozvola za građevine navedene u odredbama Pravilnika o zahvatima u prostoru u kojima tijelo nadležno za zaštitu od požara ne sudjeluje u postupku izdavanja rješenja o uvjetima građenja, odnosno lokacijske dozvole.

S poštovanjem,





REPUBLIKA HRVATSKA

Istarska županija

Općina Medulin

Upravni odjel za prostorno planiranje i zaštitu okoliša

KLASA: 350-05/20-28/000046

URBROJ: 2168/02-05/23-20-0011

Medulin, 17.09.2020.

➤ **BORISLAV NIŠEVIĆ**
HR-52100 Pula, TARTINIJEVA 21

Predmet: Obavijest o utvrđenim posebnim uvjetima i uvjetima priključenja
- dostavlja se

Obavještavamo Vas da je proveden postupak utvrđivanja posebnih uvjeta i uvjeta priključenja po zahtjevu koji je podnio **BORISLAV NIŠEVIĆ**, HR-52100 Pula, TARTINIJEVA 21, OIB 20484554444 za:

- zahvat u prostoru javne i društvene namjene, skupina neodređena REKONSTRUKCIJA - PROŠIRENJE GROBLJA MEDULIN

na katastarskoj čestici na k.č. 711, 1682/3, 696/2, zgr. 230, 688/3 i dijelu 688/4 k.o. Medulin (Medulin).

Javnopravna tijela su pozvana sukladno odredbama članka 136. stavka 1. Zakona o prostornom uređenju (Narodne novine, broj 153/13, 65/17, 114/18, 39/19 i 98/19) (u daljnjem tekstu: Zakon o prostornom uređenju) odnosno članka 82. stavka 1. Zakona o gradnji (Narodne novine, broj 153/13, 20/17, 39/19 i 125/19) (u daljnjem tekstu: Zakon o gradnji), te su na propisan način elektronički pozvana sljedeća javnopravna tijela:

- Općina Medulin, Upravni odjel za prostorno planiranje i zaštitu okoliša, HR-52203 Medulin, Centar 223
- ALBANEŽ d.o.o., HR-52100 Pula, Pomer 1
- Hrvatska regulatorna agencija za mrežne djelatnosti, HR-10110 Zagreb, Ulica Roberta Frangeša Mihanovića 9
- HEP-Operator distribucijskog sustava d.o.o., Elektroistra Pula, HR-52100 Pula, Vergerijeva 6
- VODOVOD PULA d.o.o., HR-52100 Pula, Radićeva 9
- Državni inspektorat, PU Rijeka, Sanitarna inspekcija, HR-51 000 Rijeka, Riva 10
- Državni inspektorat, Područni ured Rijeka, Služba za nadzor zaštite na radu, Ispostava Pula, HR-52000 Pula, Bože Gumpca 36
- Ministarstvo unutarnjih poslova, Ravnateljstvo civilne zaštite, Područni ured civilne zaštite Rijeka, Služba civilne zaštite Pazin, Odjel inspekcije, HR-52100 Pula, Trg Republike 1

U postupku utvrđivanja posebnih uvjeta i uvjeta priključenja javnopravnim tijelima su elektroničkim sustavom eKonferencija dostavljeni podaci sukladno odredbama članka 135. stavka 3. Zakona o prostornom uređenju odnosno članka 81. stavka 3. Zakona o gradnji.

Javnopravnim tijelima je putem elektroničkog sustava eKonferencija omogućen uvid u navedene podatke i drugu dokumentaciju iz spisa u trajanju od 21.04.2020. godine do zaključno sa 20.05.2020. godine, što je zakonom propisani rok u trajanju od minimalno 30 dana.

Po isteku roka od strane navednih javnopravnih tijela na predmetnu dokumentaciju izdano je:

- Općina Medulin, Upravni odjel za prostorno planiranje i zaštitu okoliša, HR-52203 Medulin, Centar 223
 - - **Obavijest da nema posebnih uvjeta, 350-04/20-01/0091, 2168/02-05/01-20-2 od 13.05.2020. godine**
- ALBANEŽ d.o.o., HR-52100 Pula, Pomer 1
 - - **Posebni uvjeti, 1020-20 od 22.04.2020. godine**
- Hrvatska regulatorna agencija za mrežne djelatnosti, HR-10110 Zagreb, Ulica Roberta Frangeša Mihanovića 9
 - - **Posebni uvjeti (uvjeti gradnje HAKOM-a), 361-03/20-01/4261, 376-05-3-20-2 od 05.05.2020. godine**
- HEP-Operator distribucijskog sustava d.o.o., Elektroistra Pula, HR-52100 Pula, Vergerijeva 6
 - **Nije utvrđeno u roku, smatra se da posebnih uvjeta nema**
- VODOVOD PULA d.o.o., HR-52100 Pula, Radićeva 9
 - - **Posebni uvjeti, 3291/20-100/PD-mv od 20.05.2020. godine**
- Državni inspektorat, PU Rijeka, Sanitarna inspekcija, HR-51 000 Rijeka, Riva 10
 - - **Posebni uvjeti, 540-02/20-03/4026, 443-02-02-21/7-20-2 od 08.05.2020. godine**
- Državni inspektorat, Područni ured Rijeka, Služba za nadzor zaštite na radu, Ispostava Pula, , HR-52000 Pula, Bože Gumpca 36
 - - **Obavijest da nema posebnih uvjeta, 116-01/20-11/51, 443-02-02-21/16-20-2 od 21.04.2020. godine**
- Ministarstvo unutarnjih poslova, Ravnateljstvo civilne zaštite, Područni ured civilne zaštite Rijeka, Služba civilne zaštite Pazin, Odjel inspekcije, HR-52100 Pula, Trg Republike 1
 - - **Obavijest da nema posebnih uvjeta, 214-02/20-03/2193, 511-01-378-20-2. T.R. od 27.04.2020. godine**

Iz tekstualnog dijela prikupljenih posebnih uvjeta vidljivo je da iste potvrđuju da su dostavljeni podaci i dokumentacija od strane projektanta, izrađeni u skladu s posebnim propisima i da se za iste daju posebni uvjeti odnosno uvjeti priključenja.

Predmet izdavanja ove obavijesti nije usklađenost dostavljenih podataka i dokumentacije sukladno odredbama članka 135. stavka 3. Zakona o prostornom uređenju odnosno članka 81. stavka 3. Zakona o gradnji s prostorno-planskom dokumentacijom temeljem članka 138. Zakona o prostornom uređenju odnosno članka 85. Zakona o gradnji.

Oslobođeno od plaćanja upravne pristojbe prema Tarifnom broju 51. Uredbe o tarifi upravnih pristojbi ("Narodne novine" broj 8/17., 37/17. i 129/17).

VIŠI STRUČNI SURADNIK ZA PROSTORNO
UREĐENJE I GRADNJU
Zlatko Šarić, mag.iur.

DOSTAVITI:

- ispis elektroničke isprave u spis predmeta
- elektroničku ispravu putem elektroničkog sustava (<https://dozvola.mgipu.hr>)
 - BORISLAV NIŠEVIĆ
 - HR-52100 Pula, TARTINIJEVA 21



Elektronički potpis

sukladno uredbi (EU) broj 910/2014

Vjerodostojnost ovog dokumenta možete provjeriti skeniranjem QR koda. Skeniranjem ovog koda, sustav će Vas preusmjeriti na stranice izvornika ovog dokumenta, kako biste mogli potvrditi autentičnost. Njegova vjerodostojnost u ovom digitalnom obliku, valjana je i istovjetna potpisanom dokumentu u fizičkom obliku.

ZLATKO ŠARIĆ
OPĆINA MEDULIN
Potpisano: 17.09.2020.





REPUBLIKA HRVATSKA
ŽUPANIJA ISTARSKA

Ured za prostorno uređenje,
stambeno-komunalne poslove,
graditeljstvo i zaštitu okoliša
ISPOSTAVA PULA
Odjeljak za graditeljstvo

KLASA: UP/361-03/97-01/00094

URBROJ: 2163-05/1-97-11

Pula, 23. prosinac 1997. god.

RJEŠENJE JE POSTALO
PRAVOMOĆNO

27.01.1998.

ovjerava

OVAJ JE PRESLIK
ISTOVJETAN IZVORNIKU

ovjerava

Ured za prostorno uređenje, stambeno-komunalne poslove, graditeljstvo i zaštitu okoliša Županije Istarske - Ispostava Pula, temeljem čl. 30. Zakona o građenju ("Narodne novine" RH br. 77/92, 89/92, 26/93 i 33/95) rješavajući po zahtjevu investitora Općine Medulin, za izdavanje građevne dozvole za I fazu rekonstrukcije - proširenja groblja naselja Medulin sa pratećim objektima, izdaje

GRAĐEVNU DOZVOLU

1. Dozvoljava se Općini Medulin, kao investitoru, I. faza rekonstrukcij proširenja groblja nasekhja Medulin na k.č.br.688/4, 688/5, 696/1 i 696/2 k.o. Medulin, prema glavnom projektu koji se sastoji od ukupno 3 primjerka knjige 4 i to:

1.1. Glavni projekt (arhitektura) poduzeća izrađen od poduzeća "ATRIUM" d.d. Pula, br.projekta 612/97 od prosinca 1994.god.

1.2. Glavni projekt - knjiga II (statički račun, plan pozicija, projekt sanacije okoliša gradilišta) izrađen od poduzeća URBIS - URBICON d.o.o. Pula, broj projekta 4/94 od svibnja 1994.god.

1.3. Glavni projekt - knjiga III (instalacija vode i kanalizacije) izrađen od poduzeća "ATRIUM" d.d. Pula, broj projekta 612 od 12/94.

1.4. Glavni projekt - knjiga IV (elektroinstalacije) izrađen od "ELKON" d.o.o. Pula, broj projekta 79/94 od 07.1994.god.

Tehnička dokumentacija iz stava 1. ove izreke sastavni je dio građevne dozvole.

2. Za rekonstrukciju i proširenje postojećeg groblja Medulin i gradnju pratećih sadržaja Općini Medulin je od ovog Ureda izdana načelna dozvola Klasa:UP/I-361-03/97-01/37 Ubroj:2163-051/1-97-4 od 04.02.1997.god kojom se građenje predmetnog objekta predviđa u dvije faze (I. i II. fazu).

3. Građevina se mora graditi prema uvjetima određenim u glavnom projektu koji je sastavni dio ove građevne dozvole, normama i ostalim propisima koji određuju građenje takve vrste objekata.

4. Ova građevna dozvola prestaje važiti ako se s radovima na građevini za koju je dozvola izdana, ne započne u roku od dvije godine od dana pravomoćnosti građevne dozvole.

5. Građenje i nadzor nad građenjem investitor mora povjeriti osobama registriranim za obavljanje tih djelatnosti.

6. Investitor je dužan tijelu graditeljstva najkasnije na dan početka radova prijaviti početak građenja.

7. Pravna osoba koja obavlja poslove povremenog nadzora dužna je akt o imenovanju nadzornog inženjera dostaviti tijelu graditeljstva

8. Izvoditelj na gradilištu mora imati elaborat o iskolčenju građevine izrađen od ovlaštene osobe.

9. U slučaju prekida radova investitor je dužan poduzeti mjere osiguranja građevine i susjednih građevina i površina.

10. Prije ishodovanja dozvole za upotrebu objekta investitor je dužan građevinu prijaviti Uredu za katastarsko-geodetske poslove Županije Istarske Ispostava u Puli, radi uvođenja u katastarske mape.

Obrazloženje

Investitor Općina Medulin dana 17.03.1997.god. podnijela je zahtjev ovom Uredu da joj se dozvoli građenje građevine navedene u izreci građevne dozvole.

Zahtjevu je priloženo:

1. Glavni projekt u 3 primjerka koji se sastoji od 4 knjige opisane i specificirane u točki 1. izreke ove građevne dozvole.

2. Pravomoćna lokacijska dozvola KLASA: UP/I-350-05/96-01/807 URBROJ: 2163-05/1-96-3 od 12.12.1996. izdana na temelju čl. 35. Zakona o prostornom uređenju ("Narodne novine" br. 30/94).

Dokaz o pravu vlasništva nad predmetnom nekretninom dostavljen u vidu:

- za k.č.688/4 i 688/5 k.o. Medulin - Pravomoćno rješenje Općinskog suda u Puli Posl.br. RI-145/96-28 od 10. listopada 1996.god.
- za k.č. 696/1 i 696/2 k.o. Medulin Ugovor o zamjeni sklopljen između vlasnika zemljišta i Općine Meduli Klasa:023-01/96-01/1024 Urbroj:2168/02-02-97 od ...ovjeren kod Javnog bilježnika Divne Perković, Pula br. OV 307/97 od 14.12.1997.god.

5. Suglasnost MUP - Policijska uprava Istarska, broj: 511-08-09/2-UP/I-5/189-97.R.Č. od 20.05.1997. da su u tehničkoj dokumentaciji predviđene propisima i pravilima tehničke prakse usvojene mjere zaštite od požara, propisane odredbama čl. 15. Zakona o zaštiti od požara ("Narodne novine" br. 58/93).

6. Suglasnost na projektnu dokumentaciju HEP d.d. Pula DP ELEKTROISTRA Pula, Vergerijeva br. 6 broj:4/11 2197 DV/DV/97 od 21.05.1997.god.

Prema čl. 35. st. 2. Zakona o građenju ("Narodne novine" br. 77/92, 82/92, 26/93 i 33/95) predstavnik ovog Ureda dana 04.02.1997. potvrdio je da je tehnička dokumentacija navedena u izreci ovog rješenja izrađena u skladu s pravomoćnom lokacijskom dozvolom KLASA: UP/I-350-05/96-01/807 URBROJ: 2163-05/1-96-2 od 12.12.1996.god.

S obzirom na izneseno ispunjeni su uvjeti iz čl. 37. st. 1. Zakona o građenju ("Narodne novine" br. 77/92, 82/92, 26/93 i 33/95) pa je riješeno kao u izreci.

UPUTA O PRAVNOM LIJEKU:

Protiv ovog rješenja može se izjaviti žalba, u roku od 15 dana od dana dostave, Ministarstvu prostornog uređenja, graditeljstva i stanovanja Zagreb.

Žalba se predaje u dva primjerka neposredno ili se šalje putem pošte ovom Uredu, a može se izjaviti i u zapisnik biljegovana sa 50.00 kn po Tbr. 3. Zakona o upravnim pristojbama ("Narodne novine" br. 8/96).

Prema čl. 6. Zakona o upravnim pristojbama ("Narodne novine" br. 8/96) ovo rješenje je oslobođeno plaćanja upravnih pristojbi.

VODITELJ ODJELJKA
Maljković Bačić Zoja dipl.ing.arh.

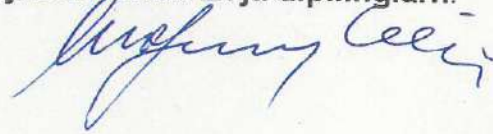

DOSTAVITI:

1. Općina Medulin, Medulin Centar 226
2. Građevinska inspekcija - ovdje
3. Evidencija - ovdje
4. Pismohrana - ovdje

REPUBLIKA HR
ISTARSKA ŽU
OPĆINA M
UPTARNA
PLAVI

UPTARNA
PLAVI
KODIN
VEL ZA PROSTORNO
I ZAŠTITU OKOLISA

1
1

DAKTI

Primljeno	11	11	11
11	11	11	11
11	11	11	11
11	11	11	11

29.12.97. E

Za javit. pod 1. prentw.



P.O. spus oca, curat. topw

24.11.97. 361

VERA: upli 803/97-01/37





REPUBLIKA HRVATSKA

Istarska županija

Općina Medulin

Upravni odjel za prostorno planiranje i zaštitu okoliša

KLASA: UP/I-361-05/20-30/000018

URBROJ: 2168/02-03/010-20-0005

Medulin, 25.09.2020.

Istarska županija, Općina Medulin, Upravni odjel za prostorno planiranje i zaštitu okoliša, na temelju članka 99. stavka 1. Zakona o gradnji (Narodne novine, broj 153/13, 20/17, 39/19 i 125/19), rješavajući po zahtjevu koji je podnio investitor OPĆINA MEDULIN, HR-52203 Medulin, Centar 223, OIB 70537271639, izdaje

**UPORABNU DOZVOLU
ZA GRAĐEVINE IZGRAĐENE NA TEMELJU AKTA ZA GRAĐENJE
IZDANOG DO 1. LISTOPADA 2007. GODINE**

I. Utvrđuje se da je:

- izgrađena građevina javne i društvene namjene – groblje (koje se sastoji od više zasebnih objekata – kapele, mrtvačnice, ulaza i grobnica),

na postojećim građevnim česticama k.č.br. 688/4, 696/1, 696/2 i 1682/3, dio 1682/7 (obje nastale od k.č.br. 688/5, k.o. Medulin), k.o. Medulin (Medulin) u pogledu namjene, vanjskih mjera građevine, oblika i veličine građevne čestice i smještaja građevine na građevnim česticama, odnosno unutar obuhvata zahvata, u skladu s izvršnim aktom za građenje i to:

- Građevinska dozvola, KLASA: UP/361-03/97-01/00094, URBROJ: 2163-05/1-97-11, od 23.12.1997. godine, izdana po Upravnom odjelu za prostorno uređenje, stambeno-komunalne poslove, graditeljstvo i zaštitu okoliša, Ispostava Pula, Odjeljak za graditeljstvo, izvršna dana 27.01.1998. godine

II. Ispitivanje ispunjavanja temeljnih zahtjeva za građevinu, te drugih uvjeta i zahtjeva, osim lokacijskih uvjeta nije prethodilo izdavanju ove dozvole.

III. Vlasnik građevine dužan je osigurati njezino održavanje, tako da se tijekom njezina trajanja očuvaju temeljni zahtjevi za građevinu, unaprijeđivati ispunjavanje temeljnih zahtjeva za građevinu, te je održavati tako da se ne naruše svojstva građevine. U slučaju oštećenja građevine zbog kojeg postoji opasnost za život i zdravlje ljudi, okoliš, prirodu, druge građevine i stvari ili stabilnost tla na okolnom zemljištu, vlasnik građevine dužan je poduzeti hitne mjere za otklanjanje opasnosti i označiti građevinu opasnom do otklanjanja takvog oštećenja.

IV. Predmetna građevina je u cijelosti evidentirana u katastarskom operatu.

V. Na temelju ove dozvole, predmetna građevina se može koristiti sukladno njezinoj namjeni, odnosno staviti u pogon, može se izdati rješenje za obavljanje djelatnosti prema posebnom propisu, te ishoditi upis u zemljišnoj knjizi da je za predmetnu građevinu izdan akt za uporabu.



OBRAZLOŽENJE

Investitor, OPĆINA MEDULIN, HR-52203 Medulin, Centar 223, OIB 70537271639, je zatražio podneskom zaprimljenim dana 17.09.2020. godine izdavanje uporabne dozvole, a za koju je izdan izvršan akt za građenje iz točke I. izreke ove dozvole.

U provedenom postupku, a na temelju obavljenog očevida utvrđeno je da je građevina iz točke I. izreke na postojećim građevnim česticama k.č.br. 688/4, 696/1, 696/2 i 1682/3, dio 1682/7 (obje nastale od k.č.br. 688/5, k.o. Medulin); k.o. Medulin (Medulin) u pogledu namjene, vanjskih mjera, oblika i veličine građevne čestice i smještaja građevine na građevnoj čestici, odnosno unutar obuhvata zahvata u skladu s izdanim izvršim aktom za građenje iz točke I. izreke ove dozvole.

Slijedom iznesenoga postupalo se prema odredbi članka 182. Zakona o gradnji, te je odlučeno kao u izreci.

Oslobođeno od plaćanja upravne pristojbe prema članku 8. Zakona o upravnim pristojbama ("Narodne novine" broj 115/16.).

UPUTA O PRAVNOM LIJEKU:

Protiv ovog rješenja može se izjaviti žalba Ministarstvu graditeljstva i prostornoga uređenja, u roku od 15 dana od dana primitka. Žalba se predaje putem tijela koje je izdalo ovaj akt neposredno u pisanom obliku, usmeno na zapisnik ili se šalje poštom preporučeno. Na žalbu se plaća pristojba u iznosu 35,00 kuna prema tarifnom broju 3. Uredbe o tarifi upravnih pristojbi.

VIŠI STRUČNI SURADNIK ZA PROSTORNO
UREĐENJE I GRADNJU
Luka Rakić, mag.iur.

DOSTAVITI:

- elektroničku ispravu putem elektroničkog sustava (<https://dozvola.mgipu.hr>), te ovjereni ispis elektroničke isprave putem pošte

 OPĆINA MEDULIN
HR-52203 Medulin, Centar 223

- ispis elektroničke isprave u spis predmeta
- Evidencija, ovdje
- elektroničku ispravu putem elektroničkog sustava (<https://dozvola.mgipu.hr>)
 - PUK Pula, Odjel za katastar nekretnina Pula Državna geodetska uprava, Područni ured za katastar Pula, Odjel za katastar nekretnina Pula, HR-52100 Pula, Forum 13



Elektronički potpis

sukladno uredbi (EU) broj 910/2014

Vjerodostojnost ovog dokumenta možete provjeriti skeniranjem QR koda. Skeniranjem ovog koda, sustav će Vas preusmjeriti na stranice izvornika ovog dokumenta, kako biste mogli potvrditi autentičnost. Njegova vjerodostojnost u ovom digitalnom obliku, valjana je i istovjetna potpisanom dokumentu u fizičkom obliku.

LUKA RAKIĆ
OPĆINA MEDULIN
Potpisano: 26.09.2020.



Stanje na dan: 15.04.2020.

OSS evidencijski broj: 184887/2020

IZVOD IZ KATASTARSKOG PLANA

Mjerilo 1:1000
Izvorno mjerilo 1:2880



Upravna pristojba prema tar.br. 44 Tarife upravnih pristojbi Uredbe o Tarifi upravnih pristojbi (»Narodne novine«, br. 8/17) u iznosu od 15,00 kuna naplaćena je elektroničkim putem. Upravna pristojba prema tar.br.1 ne naplaćuje se.



Kontrolni broj: 355621742d965a

Skeniranjem QR koda navedenog na ovom elektroničkom zapisu možete provjeriti točnost podataka. Isto možete učiniti i na internet adresi <http://oss.uredjenazemlja.hr/public/preuzmiDokument> unosom kontrolnog broja. U oba slučaja sustav će prikazati izvornik ovog dokumenta. U slučaju da je ovaj dokument identičan prikazanom izvorniku u digitalnom obliku, Državna geodetska uprava potvrđuje točnost dokumenta i stanje podataka u trenutku izrade isprave.

GEODETSKI SITUACIJSKI NACRT

Mjerilo 1:500

Katastarska općina: MEDULIN
 MBR: 324191
 K.č.: 688/4 i dr.

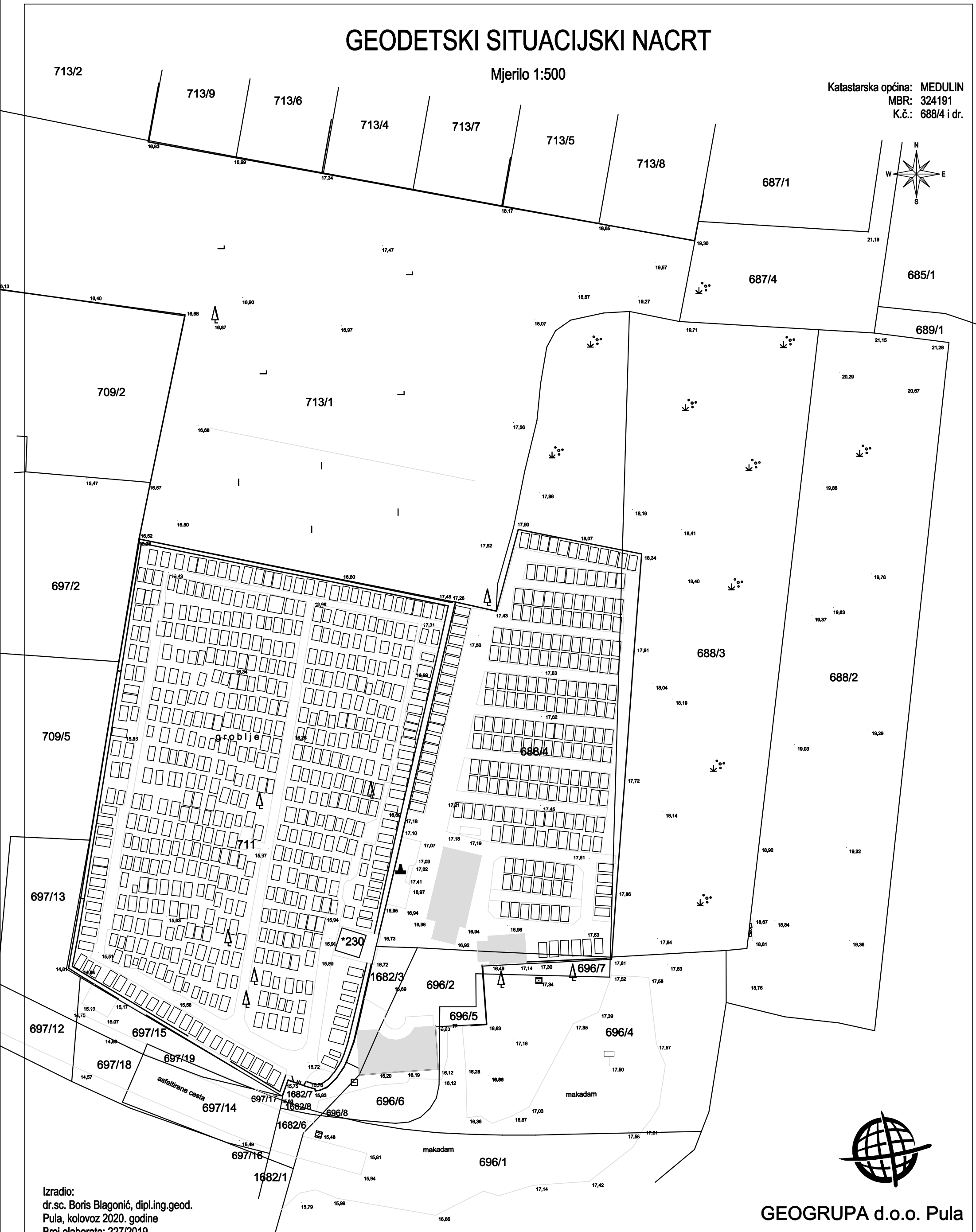

Izradio:
 dr.sc. Boris Blagonić, dipl.ing.geod.
 Pula, kolovoz 2020. godine
 Broj elaborata: 227/2019

GEOGRUPA d.o.o. Pula

Epulonova 21, 52100 Pula
 Tel. +385 52 350 898 / Faks +385 52 350 899
 E-mail: info@geogrupa.hr
 www.geogrupa.hr

INVESTITOR:	OPĆINA MEDULIN, Centar 223, Medulin		
GRAĐEVINA:	REKONSTRUKCIJA - PROŠIRENJE GROBLJA MEDULIN		
LOKACIJA:	na k.č. 711 k.o. Medulin		
BROJ ELABORATA:	02/2020	ZAJEDNIČKA OZNAKA PROJEKTA:	ZO – 02/2020

ARHITEKTONSKI PROJEKT

Direktor:
Borislav Nišević, dipl.ing.arh.

Pula, veljača 2020.

INVESTITOR:	OPĆINA MEDULIN, Centar 223, Medulin		
GRAĐEVINA:	REKONSTRUKCIJA - PROŠIRENJE GROBLJA MEDULIN		
LOKACIJA:	na k.č. 711 k.o. Medulin		
BROJ ELABORATA:	02/2020	ZAJEDNIČKA OZNAKA PROJEKTA:	ZO – 02/2020

TEHNIČKI OPIS

Direktor:

Borislav Nišević, dipl.ing.arh.

Pula, veljača 2020.

TEHNIČKI OPIS

I Općenito

Na zahtjev investitora Općine Medulin izrađen je ovaj glavni projekt za rekonstrukciju - proširenje groblja Medulin. Za postojeće groblje Medulin izdana je građevna dozvola klasa: UP/361-03/97-01/00094, urbroj: 2163-05/1-97-11 od 23. prosinca 1997. god., pravomoćna 27.01.1998. god., kao i uporabna dozvola klasa: UP/I-361-05/20-30/000018, urbroj: 2168/02-03/010-20-0005, od 25.09.2020. god., pravomoćna 25.09.2020. god.

Predmetni zahvat je rekonstrukcija - proširenje groblja Medulin na k.č. 711 k.o. Medulin (čestica koja nastaje od k.č. 711,1682/3, 696/2, 696/2, zgr. 230, 688/3 i 688/4n), koji će se na zahtjev investitora odvijati na način da se građevina gradi u 9 dijelova, prema čl. 146. Zakona o gradnji (NN 153/13, 20/17, 39/19 i 125/19). Svaki dio građevine može se početi koristiti prije dovršenja cijele građevine i na njega se može izdati uporabna dozvola. Svi dijelovi građevine su grafički označeni u nacrtom dijelu glavnog projekta, a obuhvaćaju:

- 1. dio građevine:** Tri proboja kroz zapadni zid postojećeg groblja, izgradnju svih grobnih mjesta (do granice s 9. dijelom građevine), sve staze s pripremom za postavu tlakovca (završni sloj rizla), ograđeno privremenom zaštitnom ogradom. Ovim dijelom građevine ostvarilo bi se sljedeće:

72 grobna mjesta (G) * 1 ukopno mjesto	= 72 ukopna mjesta
UKUPNO:	= 72 ukopna mjesta

- 2. dio građevine:** Izgradnja grobnica. Ovim dijelom građevine ostvarilo bi se sljedeće:

12 grobnica (T*) * 6 ukopnih mjesta	= 72 ukopnih mjesta
UKUPNO:	= 72 ukopna mjesta

- 3. dio građevine:** Izgradnja grobnica. Ovim dijelom građevine ostvarilo bi se sljedeće:

11 grobnica (T*) * 6 ukopnih mjesta	= 66 ukopnih mjesta
UKUPNO:	= 66 ukopnih mjesta

- 4. dio građevine:** Izgradnja grobnica zajedno s ogradnim zidom. Ovim dijelom građevine ostvarilo bi se sljedeće:

12 grobnica (T) * 6 ukopnih mjesta	= 72 ukopna mjesta
UKUPNO:	= 72 ukopna mjesta

- 5. dio građevine:** Izgradnja grobnica i kolumbarija zajedno s ogradnim zidom. Ovim dijelom građevine ostvarilo bi se sljedeće:

9 grobnica (T) * 6 ukopnih mjesta	= 54 ukopnih mjesta
1 kolumbarij (K) * 30 niša za urne	= 30 ukopnih mjesta
UKUPNO:	= 84 ukopna mjesta

- 6. dio građevine:** Izgradnja grobnica zajedno s ogradnim zidom. Ovim dijelom građevine ostvarilo bi se sljedeće:

7 grobnica (T) * 6 ukopnih mjesta	= 42 ukopna mjesta
UKUPNO:	= 42 ukopna mjesta

7. dio građevine: Polaganje kompletnih elektroinstalacija i instalacija vode i odvodnje (1. - 8. dio građevine).

8. dio građevine: Opločenje tlakovcem svih površina (1. - 8. dio građevine), postava klupa, košara za otpadke, ulaznih vrata u groblje.

Kroz 1. - 8. dio građevine ostvarilo bi se ukupno:

72 grobna mjesta (G) * 1 ukopno mjesto	= 72 ukopna mjesta
51 grobnica (T i T*) * 6 ukopnih mjesta	= 306 ukopnih mjesta
1 kolumbarij (K) * 30 niša za urne	= 30 ukopnih mjesta
UKUPNO:	= 408 ukopnih mjesta

9. dio građevine: Izgradnja cjelokupnog groblja obuhvaćenog ovim dijelom građevine sa svim radovima predviđenim glavnim projektom. Ovim dijelom građevine ostvarilo bi se sljedeće:

113 grobna mjesta (G) * 1 ukopno mjesto	= 113 ukopna mjesta
35 grobnicu (T i T*) * 6 ukopnih mjesta	= 210 ukopnih mjesta
1 depozitorij (D) * 9 ukopnih mjesta	= 9 ukopnih mjesta
UKUPNO:	= 332 ukopnih mjesta

Kroz 1.-9. dio građevine ostvarilo bi se sveukupno:

185 grobnih mjesta (G) * 1 ukopno mjesto	= 185 ukopnih mjesta
86 grobnica (T i T*) * 6 ukopnih mjesta	= 516 ukopnih mjesta
1 kolumbarij (K) * 30 niša za urne	= 30 ukopnih mjesta
1 depozitorij (D) * 9 ukopnih mjesta	= 9 ukopnih mjesta
UKUPNO:	= 740 ukopna mjesta

Samo proširenje groblja planirano je na 688/3 i 688/4 sve k.o. Medulin u površini od 2.573 m². Ukupna površina groblja nakon rekonstrukcije iznosit će 8.005 m².

Ovom rekonstrukcijom odnosno proširenjem postojećeg groblja povećao bi se broj ukopnih mjesta za:

185 grobnih mjesta (G) * 1 ukopno mjesto	= 185 ukopnih mjesta
86 grobnica (T i T*) * 6 ukopnih mjesta	= 516 ukopnih mjesta
1 kolumbarij (K) * 30 niša za urne	= 30 ukopnih mjesta
1 depozitorij (D) * 9 ukopnih mjesta	= 9 ukopnih mjesta
UKUPNO:	= 740 ukopna mjesta

Investitor si ostavlja mogućnost da prema svojim potrebama izmijeni strukturu ukopnih mjesta (umjesto grobnica da izgradi grobna mjesta ili obratno).

Na predmetnom području na snazi je Prostorni plan uređenja Općine Medulin i Urbanistički plan uređenja Medulin.

II Lokacija

Budući obuhvat cijelog groblja je nepravilnog oblika, površine 8.005 m² prema geodetskom situacijskom nacrtu (stari dio groblja: 5.432 m² i prošireni dio groblja 2.573 m²). Kolni i pješački pristup do groblja je postojeći - s južne strane.

Prošireni dio groblja protezat će se uzduž sjeverne i istočne granice postojećeg groblja na k.č. 688/3 i dijelu 688/4 sve k.o. Medulin. Planira se još jedan pristup s južne strane koji će omogućiti direktan ulaz u prošireni dio groblja. Ovim pristupnim pravcem i novim putem, širine 300 cm, bit će omogućen i servisni pristup za cijeli novi dio groblja.

Obuhvat zahvata i smještaj grobnih mjesta, grobnica i depozitorija prikazan je na geodetskom situacijskom nacrtu u mjerilu M. 1:250.

III Projektno rješenje – namjena objekta

Namjena građevine je groblje.

Namjena proširenja groblja je povećanje kapaciteta ukopnih mjesta i to za:

- **185 grobnih mjesta (G)**, dim. 150 x 255 x 180 cm;
- **86 grobnica (tombi)**, odnosno razlikujemo 2 tipa grobnica kojima dimenzije variraju ovisno o položaju na terenu (T i T*):

52 tombe (T) - grobnice u nizu sa zidom d=30 cm

- 39 osnovne grobnice, vanjskih mjera 200 x 315 x 300 cm
- 13 rubnih grobnica, vanjskih mjera 207,5 x 315 x 300 cm

34 tombe (T*) - grobnice u nizu

- 26 osnovne grobnice, vanjskih mjera 200 x 300 x 300 cm
- 8 rubnih grobnica, vanjskih mjera 207,5 x 300 x 300 cm;

- **1 kolumbarij (K)**, osnovnih vanjskih mjera 520 x 100 x 230 cm;
- **1 depozitorij (D)**, osnovnih vanjskih mjera 300 x 315 x 300 cm.

Unutar ovog zahvata - proširenja groblja povećati će se broj ukopnih mjesta, izgradit će se unutarnja prometnica sa svojim pristupnim putevima odnosno stazama između grobnih mjesta, grobnica i depozitorija, zelenilom, čempresima, klupama, postaviti će se potrebna rasvjeta i prateći sadržaji (košare za otpad, kontejneri, voda-česme...) i sve instalacije, rušiti će se dijelovi postojećeg zida između starog i proširenog dijela groblja sa istočne strane postojećeg groblja na tri mjesta, čime će biti uspostavljena komunikacija između starog i novog dijela groblja.

IV Konstrukcija i završne obrade

(1) Grobna mjesta (G) predviđena su osnovnih vanjskih mjera 150 x 255 x 180 cm, s betonskim okvirom koji omeđuje mjesto za iskop groba. Dubina betonskog okvira je 50 cm, različitih je širina, a mjesto za iskop groba kopa se do dubine 180 cm. Ovisno o terenu, grobna mjesta će se mjestimično izvoditi kaskadno, prateći teren groblja.

Detaljniji prikaz grobnih mjesta nalazi se u grafičkom dijelu projekta.

GROBNA MJESTA UKUPNO: 185 kom

dim. 150 x 255 x 180 cm

(2) Grobnice odnosno tombe (T) predviđene su osnovnih vanjskih mjera 200 x 300 x 300 cm (dimenzije variraju ovisno o položaju na terenu (tip (T i T*)), s tri grobne niše (3 nivoa), s kapacitetom od 6 ukopnih mjesta, i izvest će se iz vodonepropusnog betona.

Razlikujemo 2 tipa grobnica:

Tombe (T) - grobnice u nizu sa zidom

Grobnice tip T grade se zajedno sa ogradnim zidom d=30 cm. Osnovne dimenzije tih grobnica su 200x315x300 cm. Rubne grobnice imaju bočni zid na kraju niza d=20 cm i iznutra su sužene na 180 cm i dimenzije su im 207.5x315x300 cm. Grobnice T31-T63 se planiraju s armaturom s kojom će se povezati s planiranim grobnicama sljedećeg proširenja.

Temeljna ploča je debljine 20 cm.

Tombe (T*) - grobnice u nizu

Grobnice tip T* grade se uz postojeće zidove groblja. Osnovne dimenzije tih grobnica su 200x300x300 cm. Rubne grobnice imaju bočni zid na kraju niza d=20 cm i iznutra su sužene na 180 cm i dimenzije su im 207.5x300x300 cm.

Temeljna ploča je debljine 20 cm.

Tombe su detaljnije prikazane u grafičkom dijelu projekta.

GROBNICE TIP T 52 kom

Osnovne grobnice dim. 200 x 315 x 300 cm 39 kom

Rubne grobnice dim. 207.5 x 315 x 300 cm 13 kom

GROBNICE TIP T* 34 kom

Osnovne grobnice dim. 200 x 300 x 300 cm 26 kom

Rubne grobnice dim. 207.5 x 300 x 300 cm 8 kom

GROBNICE UKUPNO: 86 kom

(3) Kolumbarij (K) će se izgraditi uz niz grobnica tipa T uz novoplanirani pristup s južne strane, vanjskih mjera 520 x 100 x 230 cm, s 30 grobnih niša (3 nivoa), s kapacitetom od 30 urni i izvest će se iz vodonepropusnog betona. U sklopu kolumbarija izvesti će se vanjski ogradni zid (deb. 30 cm). Temelji su trakasti, debljine 30 cm.

Vanjske plohe kolumbarija moguće je oblagati kamenim pločama.

Kolumbarij je detaljnije prikazan u grafičkom dijelu projekta.

KOLUMBARIJ UKUPNO: 1 kom

dim. 520 x 100 x 230 cm

(4) Depozitorij (D) će se izgraditi uz grobnicu tipa T, vanjskih mjera 300 x 315 x 300 cm, s tri grobne niše (3 nivoa), s kapacitetom od 9 ukopnih mjesta i izvest će se iz vodonepropusnog betona. U sklopu depozitorija izvesti će se vanjski ogradni zid (deb. 30 cm). Temeljna ploča je debljine 20 cm.

Depozitorij je detaljnije prikazan u grafičkom dijelu projekta.

DEPOZITORIJ UKUPNO:

1 kom

dim. 300 x 315 x 300 cm

Ostalo

Staze će biti opločene tlakovcem.

Predviđa se adekvatna ekološka rasvjeta unutarnje glavne prometnice samostojećim svjetiljkama, postava voda-česmi, košara za otpad, kontejnera, klupa i druge urbane opreme za groblja i površine toga tipa namjene.

Detaljan opis elektroinstalacija i instalacija vode i kanalizacije je uz pojedine projekte.

Na granicama proširenog dijela groblja, prema ostalim susjednim česticama postaviti će se armirano betonska ograda visine ≈ 150 cm. Ograda će kaskadno pratiti prirodni nagib terena. Na mjestima gdje su smještene grobnice uz rub čestice, ograda se izvodi kao sastavni dio tih grobnica.

U postojećem zidu sa zapadne strane će se otvarati prolazi kako bi se stvorila međusobna komunikacija između starog i proširenog dijela groblja (dijelovi zida koji se ruše označeni su na geodetskom situacijskom nacrtu na listu 1. u grafičkom dijelu ovog projekta).

Unutrašnjost neizgrađenog dijela uredit će se parkovno – koristeći u sadnji mediteransko bilje. Površina parkovnih nasada i prirodnog zelenila iznositi će minimalno 10% površine čestice.

Glavnu unutarnju prometnicu pratit će zazelenjene površine s drvoredom.

Ukupna površina hortikulture iznositi će 10 % površine čestice, odnosno 269,10 m².

V Način i uvjeti priključenja parcele, odnosno građevine na javnu prometnu površinu i komunalnu infrastrukturu

Kolni i pješački pristup je postojeći - s južne strane preko pristupne prometnice k.č. 696/1 k.o. Medulin (oranice u vlasničkom listu, u naravi prometnica prema UPU Općine Medulin) i k.č. 696/4 k.o. Medulin (oranice u vlasničkom listu).

Priključci na objekte komunalne infrastrukture su prema uvjetima nadležnih komunalnih poduzeća.

VI Uvjeti i način smještaja vozila na parcelu

Parkiralište za potrebe groblja je postojeće - izvan groblja.

Izradio:

Borislav Nišević, dipl.ing.arh.

Pula, veljača 2020.

INVESTITOR:	OPĆINA MEDULIN, Centar 223, Medulin		
GRAĐEVINA:	REKONSTRUKCIJA - PROŠIRENJE GROBLJA MEDULIN		
LOKACIJA:	na k.č. 711 k.o. Medulin		
BROJ ELABORATA:	02/2020	ZAJEDNIČKA OZNAKA PROJEKTA:	ZO – 02/2020

PROGRAM KONTROLE I OSIGURANJA KAKVOĆE

Direktor:

Borislav Nišević, dipl.ing.arh.

Pula, veljača 2020.

PROGRAM KONTROLE I OSIGURANJA KAKVOĆE

Tehnička svojstva građevinskih proizvoda

Temeljem odredbi Zakona o gradnji (Narodne novine Republike Hrvatske br. 153/2013) sastavnim dijelom tehničke dokumentacije smatra se program kontrole i osiguranja kakvoće građevine kojim se utvrđuju potrebna ispitivanja i kontrole pojedinih faza radova, kao i upotrijebljenih materijala i opreme.

Investitor je dužan nadležnoj službi prijaviti početak gradnje u propisanom roku prema Zakonu o prostornom uređenju i gradnji. Ukoliko dođe do prekida radova investitor je dužan poduzeti sve mjere radi osiguranja gradilišta. O eventualnoj promjeni investitora mora se obavijestiti nadležno tijelo graditeljstva. Investitor je dužan osigurati stručni nadzor nad građenjem.

Specificirana svojstva, dokazivanje uporabljivosti i potvrđivanje sukladnosti

Za sve radove treba primjenjivati postojeće tehničke propise, hrvatske norme, a upotrijebljeni materijal koji izvoditelj dobavlja i ugrađuje mora odgovarati navedenim važećim normama koje Republika Hrvatska primjenjuje prema Zakonu o normizaciji (NN 163/03), Zakon o tehničkim svojstvima proizvoda i ocijeni sukladnosti (NN 158/03), Zakon o sigurnosti proizvoda (NN 158/03), Zakonu o akreditaciji (NN 158/03), Zakon o mjeriteljstvu (163/03), Pravilnik o potvrđivanju sukladnosti (NN 1/05). Izvedba radova treba biti prema nacrtima, općim uvjetima i opisu radova, detaljima i pravilima struke, sve u skladu sa Zakonom o gradnji (NN 153/2013). Eventualna odstupanja treba prethodno dogovoriti s nadzornim inženjerom i projektantom za svaki pojedini slučaj. Prije početka radova izvoditelj treba kontrolirati na gradilištu sve mjere potrebne za njegov rad, te pregledati sve podloge prema kojima će izvoditi radove. Naročitu pažnju kod toga treba posvetiti usuglašavanju građevinskih i instalaterskih radova.

Ako ustanovi razlike u mjerama, nedostatke ili pogreške u podlogama, dužan je pravovremeno obavijestiti nadzornog inženjera i voditelja projekta, te zatražiti rješenja. Tolerancije mjera izvedenih radova određene su uzancama struke, tj. prema odluci projektanta i nadzorne službe. Sva odstupanja od dogovorenih tolerantnih mjera dužan je izvoditelj otkloniti o svom trošku. Navedeno vrijedi za sve vrste radova kao što su građevinski, obrtnički, montažerski, itd.

Eventualne promjene pojedinih projektnih rješenja zbog ekonomičnosti izvedbe izvoditelj je dužan na svoj prijedlog o svom trošku izraditi kompletnu izvedbenu dokumentaciju primijenjenog dijela i dati na odobrenje nadzornom inženjeru i projektantu. Pod kompletnom izradom dokumentacije smatra se, osim građevinskih nacrti i projekti instalacija i opreme sa svim pripadajućim troškovnicima i proračunima onog dijela koji se mijenja.

Izvoditelj je dužan voditi naročitu pažnju o opremi građevine, a kvaliteta radova mora udovoljiti zahtjevima projekta opreme.

Svi ugrađeni proizvodi, materijali, elementi i oprema moraju imati odgovarajuće izjave o sukladnosti certifikate, dokaze uporabljivosti, uputstva za proizvod i upute o korištenju, kojima se prilikom tehničkog pregleda dokazuje njihova sukladnost, uporabljivost, kvaliteta, tehnička svojstva i usklađenost sa tehničkim propisima, tehničkim dopuštenjima i normama. Izjave o sukladnosti se pribavljaju sukcesivno, kako se materijali deponiraju na gradilištu i ugrađuju. Izvoditelj je dužan pribaviti sve izjave o sukladnosti i uporabljivosti za kompletnu građevinu.

Čuvanje dokumentacije

Dokumentaciju za građenje, dokumentaciju pregleda te dokumentaciju o održavanju konstrukcije dužan je trajno čuvati vlasnik građevine. Pregled konstrukcije građevine moraju obavljati za to ovlaštene osobe i ako se uoče da su bitna svojstva građevine narušena potrebno je konstrukciju sanirati.

Pripremni radovi

Prilikom uređenja terena izvoditelj radova mora se pridržavati svih uvjeta i opisa u projektnoj dokumentaciji kao i važećih tehničkih propisa i normi. Ovi radovi vezani su za osposobljavanje terena za građevinsku djelatnost, a odnose se na rezanje stabala, grana, čišćenje i sječenje šiblja, otkopavanje i vađenje panjeva i skidanje travnatih busena (humusnog sloja) i čišćenje gradilišta od svih nečistoća, na skidanje potrebnih slojeva prema tehničkom opisu. Na gradilištu se moraju, kao u pripremi tako i u izgradnji, organizirati i sprovesti svi radovi tako da se ne ošteti prirodna slika okoline, razni uređaji (vodovod, električni vodovi i sl) i da se sačuvaju povijesni spomenici. Izvoditelj snosi svu odgovornost za diranje u pravo vlasništva susjeda.

Izvoditelj će izvršiti potrebna iskolčenja, biti odgovoran za izmjere, te iz opreza poduzeti potrebne provjere dimenzija (visinske kote, profili).

Zemljani radovi

Prije početka radova potrebno je da investitor zajedno s izvoditeljem pregleda zemljište u svrhu utvrđivanja nosivosti, stabilnosti i kategorije zemljišta, prema geomehaničkom elaboratu. Prilikom izvedbe iskopa za temelje dno iskopa treba izvesti točno po projektu, projektu pilota i planu iskolčenja s dopuštenim neravnostima od +/-3 cm. Ako je dno jame razmočeno, ne smije ga se razrahljivati i treba ga zaštititi od eventualnih oštećenja od prijevoza, ispiranja vodom ili smrzavanja. Ako je došlo do oštećenja dna građevinske jame iz vezanog materijala potrebno je, neposredno prije betoniranja temelja, odstraniti oštećeni dio i zamijeniti ispravnim materijalom. Gradnja može početi tek nakon što je iskop za temelje završen, te pregledan i preuzet od nadzornog inženjera. Ako se pri iskopu pojavljuju nepredviđene prepreke kao što su kablovi, kanali, drenaže, ostaci objekta, kamena, i slično, izvoditelj je dužan o tome obavijestiti nadzornog inženjera i projektanta. Nadzorni inženjer odlučuje na koji će način graditelj odstraniti ili osigurati takve prepreke. Pri eventualnoj potrebi za zaštitom nekih od navedenih prepreka (kablovi, kanali ili slično) izvoditelj je dužan poštivati sve propise i upute vezane uz njihovo djelovanje. Iskopani materijal deponira se privremeno uz rovove na takvoj udaljenosti na kojoj neće ugroziti iskopani rov. Taj se materijal upotrebljava za zatrpavanje rovova, a višak odvoz na mjesto određeno odredbom nadzornog inženjera. Materijal koji se dobije prilikom zemljanih radova je vlasništvo investitora. Iskopanu zemlju treba upotrijebiti za nasipavanje između temeljnih stopa i zidova rovova kanalizacije kao i za planiranje pri čemu materijal koji se ugrađuje valja nabijati u slojevima. Višak iskopanog materijala ako se ne koristi za zatrpavanje treba odvesti u deponiju van gradilišta. Lokaciju deponija određuje nadležna služba gradske uprave.

Skela i oplata

Skela i oplata mora biti projektirana i izvođena u skladu s TPBK-I, HRN ENV 13670-1. Dovoljno otporna na sva djelovanja tijekom izvedbe, dovoljno čvrsta da osigurava dopuštena odstupanja i da ne utječu na cjelovitost konstrukcijskog elementa. Oblik, funkcija, izgled, i trajnost građevina ne smije biti ugrađena zbog svojstva skela i oplata i njihovog uklanjanja. Skele i oplata moraju zadovoljiti EN 1065. Projekt skele izrađuje izvođač prema svim tehničkim pravilima i normama.

Skela i oplata mora biti izrađena od zdravog materijala i iskušanih elemenata, te propisno postavljena. Pod skelom se podrazumijeva i prilaz skeli, mostovi i ograda. Skele moraju biti

izvedene točno po mjerama, moraju biti sposobne da podnesu predviđeno opterećenje, stabilne, otporne i ukrućene. Skele moraju biti izvedene tako da se mogu lako skinuti. Prije upotrebe, u toku upotrebe i nakon dužeg prekida radova izvršiti pregled skele. Pri izradi treba se pridržavati i propisa Pravilnika o zaštiti na radu u građevinarstvu (Sl. 42 i 45/68), kao projekta i statičkog računa.

Betonski i armirano-betonski radovi

U nastavku se daju tehnički propisi i popis normi kojih se treba pridržavati prilikom proizvodnje i ugradnje betona i armature:

Norme za beton:

Specifikacije, svojstva, proizvodnja i sukladnost HRN EN 206-1:2002, HRN EN 206-1/A1:2004, nHRN EN 206-1/A2

Ispitivanje svježeg betona: HRN EN 12350-1, HRN EN 12350-2, HRN EN 12350-3, HRN EN 12350-4,

HRN EN 12350-5, HRN EN 12350-6, HRN EN 12350-7

Ispitivanje očvrstulog betona: HRN EN 12390-1, HRN EN 12390-2, HRN EN 12390-3, HRN EN 12390-6, HRN EN 12390-7, HRN EN 12390-8, prCEN/TS 12390-9

Granulometrijski sastav mješavina agregata za beton: HRN U.M1.057

Ispitivanje otpornosti na djelovanje mraza: HRN U.M1.016

Dodaci betonu, mortu I injekcijskim smjesama – Metode ispitivanja: HRN EN 480-11

Ispitivanje betona u konstrukcijama HRN EN12504-1m, HRN EN 12504-2, HRN EN 12504-3, HRN EN 12504-4

Ocjena tlačne čvrstoće betona u konstrukcijama: prEN 13791:2003

Norme za čelik za armiranje:

Čelik za armiranje betona: nHRN EN 10080-1, nHRN EN 10080-2, nHRN EN 10080-3, nHRN EN 10080-4, nHRN EN 10080-5, nHRN EN 10080-6

Definicije i razredba vrsta čelika: HRN EN 10020

Toplovaljani proizvodi od nelegiranih konstrukcijskih čelika – Tehnički uvjeti isporuke: HRN EN 10025

Sustavi označivanja čelika: HRN EN 10027-1, HRN EN 10027-2

Definicije čeličnih proizvoda: EN 10079

Zavarivanje čelika za armiranje: prEN ISO 17660, HRN EN 287-1, HRN EN 729-3

Čelik za armiranje i prednapinjanje betona – Ispitne metode: HRN EN ISO 15630-1 HRN EN ISO 15630-2 HRN EN ISO 15630-3

Norme za agregat:

Lagani agregati za beton, mort i mort za zalijevanje: HRN EN 13055-1:2003

Ispitivanja općih svojstava agregata: HRN EN 932-1, HRN EN 932-2, HRN EN 932-3, HRN EN 932-3/A1, HRN EN 932-5, HRN EN 932-6

Ispitivanja geometrijskih svojstava agregata: HRN EN 933-1, HRN EN 933-2, HRN EN 933-3, HRN EN 933-3/A1, HRN EN 933-4, HRN EN 933-5, HRN EN 933-6, HRN EN 933-7, HRN EN 933-8, HRN EN 933-9, HRN EN 933-10

Ispitivanja mehaničkih i fizikalnih svojstava agregata: HRN EN 1097-1, HRN EN 1097-1/A1, HRN EN 1097-2, HRN EN 1097-3, HRN EN 1097-5, HRN EN 1097-6, HRN EN 1097-6/AC, HRN EN 1097-7, HRN EN 1097-8, HRN EN 1097-10

Ispitivanja kemijskih svojstava agregata: HRN EN 1744-1, HRN EN 1744-3

Norme za cement Sastav, specifikacije i kriteriji sukladnosti cemenata opće namjene:

HRN EN 197-1:2003, nHRN EN 197-1:2004pr A1

INVESTITOR:	OPĆINA MEDULIN, Centar 223, Medulin
GRAĐEVINA:	REKONSTRUKCIJA - PROŠIRENJE GROBLJA MEDULIN
LOKACIJA:	na k.č. 711 k.o. Medulin
BROJ ELABORATA:	02/2020 ZAJEDNIČKA OZNAKA PROJEKTA: ZO – 02/2020

Vrednovanje sukladnosti: HRN EN 197-2:2004

Sastav, specifikacije i kriteriji sukladnosti cementa sa zgurom niske početne čvrstoće: HRN EN 197-4:2004

Sastav, specifikacije i kriteriji sukladnosti specijalnih cementa vrlo niske topline hidratacije: HRN EN 14216:2004 Cement –

Aluminatni cement: HRN B.C1.015: 1982

Metode ispitivanja cementa: HRN EN 196-1, HRN EN 196-2, HRN EN 196-21, HRN EN 196-3, nHRN EN 196-4, HRN EN 196-6, HRN EN 196-7, nHRN EN 196-8, nHRN EN 196-9

Norma za vodu za pripremu betona: HRN EN 1008:2002

HRN EN 13670-1, Izvedba betonskih konstrukcija

nHRN EN 1339:2004 Betonske ploče -Zahtjevi i metode ispitivanja (hEN 1339:2003)

Prema odredbama Priloga A odnose se na tehnička svojstva, proizvodnju, dokazivanje uporabljivosti i potvrđivanje sukladnosti betona prema normi HRN EN 206-1 za beton obični, lagani ili teški beton proizveden u centralnoj betonari (u tvornici betona), u betonari pogona za proizvodnju predgotovljenih betonskih elemenata ili u betonari na gradilištu.

Tehnička svojstva betona moraju ispunjavati opće i posebne zahtjeve bitne za krajnju namjenu i moraju biti specificirana prema normi HRN EN 206-1, normama na koje ta norma upućuje. Beton se proizvodi kao: projektirani beton (beton sa specificiranim tehničkim svojstvima) Svojstva svježeg betona specificira izvođač betonskih radova. Određena svojstva svježeg betona mogu, ovisno o uvjetima izvedbe i uporabe betonske konstrukcije, biti specificirana i u projektu betonske konstrukcije koji izrađuje izvođač. Tehnička svojstva očvrslulog betona moraju biti specificirana u projektu betonske konstrukcije, kao i specificiran razred tlačne čvrstoće betona (marka betona prema Prilogu H) i to kao karakteristična vrijednost 95 %-tne vjerojatnosti s kriterijima potvrđivanja sukladnosti prema HRN EN 206-1, sve u skladu ovog projekta.

Sastavni materijali od kojih se beton proizvodi, ili koji mu se pri proizvodnji dodaju, moraju ispunjavati zahtjeve normi na koje upućuje HRN EN 206-1 te Priloga C, Priloga D, Priloga E i Priloga F. Zahtjevi za isporuku betona i informacije proizvođača betona korisniku trebaju sadržavati podatke prema točki 7 HRN EN 206-1 potrebne proizvođaču za proizvodnju projektiranog betona specificiranih svojstava i specificiranog načina primjene te korisniku za pouzdanu ugradnju betona.

Bravarski radovi

Bravarski radovi se izvode po tehničkim propisima, normama, nacrtima, uzancama zanata i uputama projekatana i nadzornog inženjera. Unatoč tome što su u nacrtu i sve mjere mora izvoditelj prije početka radova i narudžbe kontrolirati i izmjeriti u naravi i na gradnji definirati. Na zahtjev nadzornog inženjera ili inspekcijskih službi izvršiti ispitivanje na gradilištu, a naročito što se tiče procurivanja.

Svi metalni dijelovi koji dolaze u dodir sa drugim metalima ili zidom moraju biti zaštićeni zaštitnim sredstvima.

Svi elementi moraju biti prilikom prijevoza zaštićeni kao i na deponiju na gradilištu i pri ugradbi. Upotrijebljeni materijal treba biti tehničkih karakteristika definiranih projektom. Kod izrade se mora pridržavati tehničkih uzanci, zakona, propisa, normi i pravilnika. Spojni materijali, vijci trebaju biti od nehrđajućeg čelika ili prema zahtjevu projekta. Gotovi elementi se moraju ispitati na vodonepropusnost i dokazati potvrdom sukladnosti.

Svi gotovi dijelovi od metala trebaju se na gradilište donijeti antikorozivno zaštićeni, obrađeni/ pjeskareni s 2 zaštitna premaza, odnosno pocinčani.

tehničkom predajom na tehničkom prijemu.

Prilikom izvedbe bravarskih radova u svemu se primjenjuju postojeći propisi:

- Pravilnik o tehničkim mjerama i uvjetima za završne radove u građevinarstvu
- Tehnički uvjeti za izvođenje bravarskih radova, čeličnih i aluminijskih konstrukcija
- Tehnički uvjeti za izvođenje radova antikorozivne zaštite i standarda:

HRN.C.BO.5000, HRN.C.B3.021, HRN.C.B3.025, HRN.C.B3.021,
HRN.C.B3.101, HRN.C.B3.402, HRN.C.B3.402, HRN.C.K6.020, HRN.C.B1.111,
HRN.C.C3.220, HRN.C.C3.020, HRN.C.C3.202, HRN.C.C3.203, HRN.C.C3.020, HRN.C.B4.011-
017, HRN.C.B4.020, HRN.C.B4.110-113, HRN.C.T7.326, HRN.C.T7.327, HRN.H.C1.023,
HRN.H.C1.034.

Limarski radovi

Limarskim radovima obuhvaćeno je pokrivanje limom krova, oblaganje nadstrešnice, opšavi, odvodne cijevi i slično. Materijal za limarske radove mora biti kvalitetan i dimenzijama odgovarati postojećim tehničkim propisima i normama. Izvoditelj je dužan o svom trošku nabaviti uzorke materijala koje predviđa za ugradnju i deklarirati odakle je materijal nabavljen. Na površinama koje čine cjelinu, treba upotrebljavati isti materijal i da se ne razlikuje u boji. Željezni dijelovi koji dolaze u neposredan dodir s površinama aluminijskog lima moraju biti izolirani. Čavli i zakovice moraju biti od istog materijala kao i lim. Kod podloga od betona, opeke ili morta, mora biti prethodno postavljen sloj krovne ljepenke ili natron papira. Svi radovi prema važećim propisima, isprobanim detaljima, i sa garancijom, prema HRN za pocinčani lim C.B4.081, C.E4.020, za bakreni lim C.D4.500, C.D4.020, za aluminijski lim C.C4.020, 025, 030, 050.

Instalaterski radovi

Radovi instalacija vodovoda i kanalizacije obrađeni su u drugom dijelu projekta, kao i radovi na elektro instalacijama, instalacijama gromobrana i uzemljenja.

Izradio:
Ovlašteni arhitekt:
Borislav Nišević, dipl.ing.arh.

Pula, veljača 2020.

INVESTITOR:	OPĆINA MEDULIN, Centar 223, Medulin		
GRAĐEVINA:	REKONSTRUKCIJA - PROŠIRENJE GROBLJA MEDULIN		
LOKACIJA:	na k.č. 711 k.o. Medulin		
BROJ ELABORATA:	02/2020	ZAJEDNIČKA OZNAKA PROJEKTA:	ZO – 02/2020

PROJEKTIRANI VIJEK UPORABE GRAĐEVINE I UVJETI ZA NJEZINO ODRŽAVANJE

Direktor:

Borislav Nišević, dipl.ing.arh.

Pula, veljača 2020.

PROJEKTIRANI VIJEK UPORABE GRAĐEVINE I UVJETI ZA NJEZINO ODRŽAVANJE

Projektirani vijek uporabe građevine uz pravilno i redovito održavanje je 100 godina. U cilju ekonomskog održavanja građevine potrebno je na istoj vršiti kontrolne preglede ("monitoring") konstrukcije, a sve prema pripadajućim tehničkim propisima.

Organizaciju kontrolnih pregleda dužan je vršiti investitor, odnosno korisnik objekta.

Sustav kontrolnih pregleda ("monitoring") sastoji se od:

- pohranjivanja dokumentacije (projektne, izvedbene svih naknadnih zahvata, zapažanja odgovornih osoba i sl.);
- zaduživanja osoba za dokumentaciju i preglede konstrukcije;
- izrade servisne knjižice u koju će se unositi svi podaci o izvršenim pregledima i stanju konstrukcije, a izrađuje je osoba zadužena za preglede konstrukcije od strane korisnika građevine, ili institucija koja će obavljati preglede;
- plana pregleda: pregledi trebaju biti tekući, godišnji, glavni i posebni, s učestalošću danom u Tablici 1 i izvršiteljima u Tablici 2;
- sadržaja pregleda: u skladu s pripadajućim propisima investitor odnosno korisnik građevine dužan je u suradnji s projektantom ili specijaliziranom institucijom izraditi Program kontrolnih pregleda koji su navedeni u Tablici 1.

TABLICA 1: RASPORED OBAVLJANJA PREGLEDA

STAROST KONSTRUKCIJE (GODINE)	1	2	3	4	5	6	7	8	9	10
TEKUĆI	<input type="radio"/>	<input type="radio"/>	<input type="radio"/>	<input type="radio"/>	<input type="radio"/>	<input type="radio"/>	<input type="radio"/>	<input type="radio"/>	<input type="radio"/>	<input type="radio"/>
GODIŠNJI					<input type="radio"/>					<input type="radio"/>
GLAVNI	<input type="radio"/>									<input type="radio"/>
POSEBNI	PO POTREBI									

TABLICA 2: IZVRŠITELJI PREGLEDA

IZVRŠITELJ	VRSTA PREGLEDA			
	TEKUĆI	GODIŠNJI	GLAVNI	POSEBNI
RUKOVOĐITELJ SLUŽBE ODRŽAVANJA	<input type="radio"/>			
STALNA STRUČNA KOMISIJA		<input type="radio"/>	<input type="radio"/>	
SPECIJALIZIRANA INSTITUCIJA			<input type="radio"/>	<input type="radio"/>

Izradio:
Ovlašteni arhitekt:
Borislav Nišević, dipl.ing.arh.

Pula, veljača 2020.

INVESTITOR:	OPĆINA MEDULIN, Centar 223, Medulin		
GRAĐEVINA:	REKONSTRUKCIJA - PROŠIRENJE GROBLJA MEDULIN		
LOKACIJA:	na k.č. 711 k.o. Medulin		
BROJ ELABORATA:	02/2020	ZAJEDNIČKA OZNAKA PROJEKTA:	ZO – 02/2020

ARHITEKTONSKI NACRTI

INVESTITOR:	OPĆINA MEDULIN, Centar 223, Medulin		
GRAĐEVINA:	REKONSTRUKCIJA - PROŠIRENJE GROBLJA MEDULIN		
LOKACIJA:	na k.č. 711 k.o. Medulin		
BROJ ELABORATA:	02/2020	ZAJEDNIČKA OZNAKA PROJEKTA:	ZO – 02/2020

~ GROBLJE ~

- Situacija na geodetskom situacijskom nacrtu
 - postojeće stanje M. 1:250 list 1
- Situacija na geodetskom situacijskom nacrtu
 - rekonstruirano stanje M. 1:250 list 2

GEODETSKI SITUACIJSKI NACRT

Mjerilo 1:500

Katastarska općina: MEDULIN
 MBR: 324191
 K.č.: 688/4 i dr.

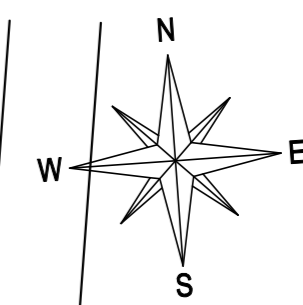

NAPOMENA:
 Pije pitalica svih radova provjeriti visinske kotirane

- LEGENDA:**
- G GROBNO Mjesto (dim. 150 x 255 x 180 cm)
 - T TOMBE (dim. 200 x 316 x 300 cm i rubne 187,5 x 315 x 300 cm)
 - T- TOMBE (dim. 200 x 300 x 300 cm i rubne 207,5 x 300 x 300 cm)
 - K KOLUMBARIJ (dim. 520 x 100 x 230 cm)
 - D DEPOZITORIJ (dim. 300 x 315 x 300 cm)
- Mjesto predviđenog završetka: KONTEJNERE**
- GRANICA PARCELE**
- DUELOVI ZIDA KOJI SE RUŠE**
- REKAPITULACIJA:**
- GROBNA MjestA (G) 186 KOM
 - GROBNICE (TOMBE) (T+T*) 86 KOM
 - KOLUMBARIJ (K) 1 KOM
 - DEPOZITORIJ (D) 1 KOM
- 709/2**
- 186 KOM
 - 86 KOM
 - 1 KOM
 - 1 KOM



Glavni projektant	Boris Blagonić, dipl.ing.geod.
Projektant	Boris Blagonić, dipl.ing.geod.
Investitor	CASA DOMANI d.o.o. Pula
Godina izrade	2020. godine
Broj projekta	227/2019
Opis projekta	Situacija na geodetskoj situaciji stvarnog stanja
Opis objekta	Rekonstrukcija i proširenje groblja Medulin
Opis radova	Rekonstrukcija i proširenje groblja Medulin
Opis materijala	Rekonstrukcija i proširenje groblja Medulin
Opis opreme	Rekonstrukcija i proširenje groblja Medulin
Opis radova	Rekonstrukcija i proširenje groblja Medulin
Opis materijala	Rekonstrukcija i proširenje groblja Medulin
Opis opreme	Rekonstrukcija i proširenje groblja Medulin

IZRADIO:
 dr.sc. Boris Blagonić, dipl.ing.geod.
 2020. godine
 Broj projekta: 227/2019

PROŠIRI DIO:
 2.573 m²

STARI DIO:
 5.432 m²

POVRŠINA GROBLJA:
 8.005 m²

REKONSTRUKCIJA - PROŠIRENJE GROBLJA MEDULIN
 SITUACIJA NA GEODETSKOJ SITUACIJI STAVRNOG STANJA
 M. 1:250



GEOGRUPA d.o.o. Pula
 Eplunova 21, 52100 Pula
 Tel. +385 52 350 898 / Faks +385 52 350 899
 E-mail: info@geogrupa.hr
 www.geogrupa.hr

INVESTITOR:	OPĆINA MEDULIN, Centar 223, Medulin
GRAĐEVINA:	REKONSTRUKCIJA - PROŠIRENJE GROBLJA MEDULIN
LOKACIJA:	na k.č. 711 k.o. Medulin
BROJ ELABORATA:	02/2020 ZAJEDNIČKA OZNAKA PROJEKTA: ZO – 02/2020

~ PROŠIRENI DIO GROBLJA ~

1. OPĆENITO

- Situacija proširenog dijela groblja - tlocrt kroz grobna mjesta, grobnice i depozitorij M. 1:200 list 3
- Situacija proširenog dijela groblja - tlocrt grobnih mjesta, grobnica i depozitorija M. 1:200 list 4
- Situacija proširenog dijela groblja po dijelovima građevine M. 1:200 list 5
- Presjeci M. 1:200 list 6
- Presjeci M. 1:200 list 7
- Presjeci M. 1:200 list 8
- Presjeci M. 1:200 list 9

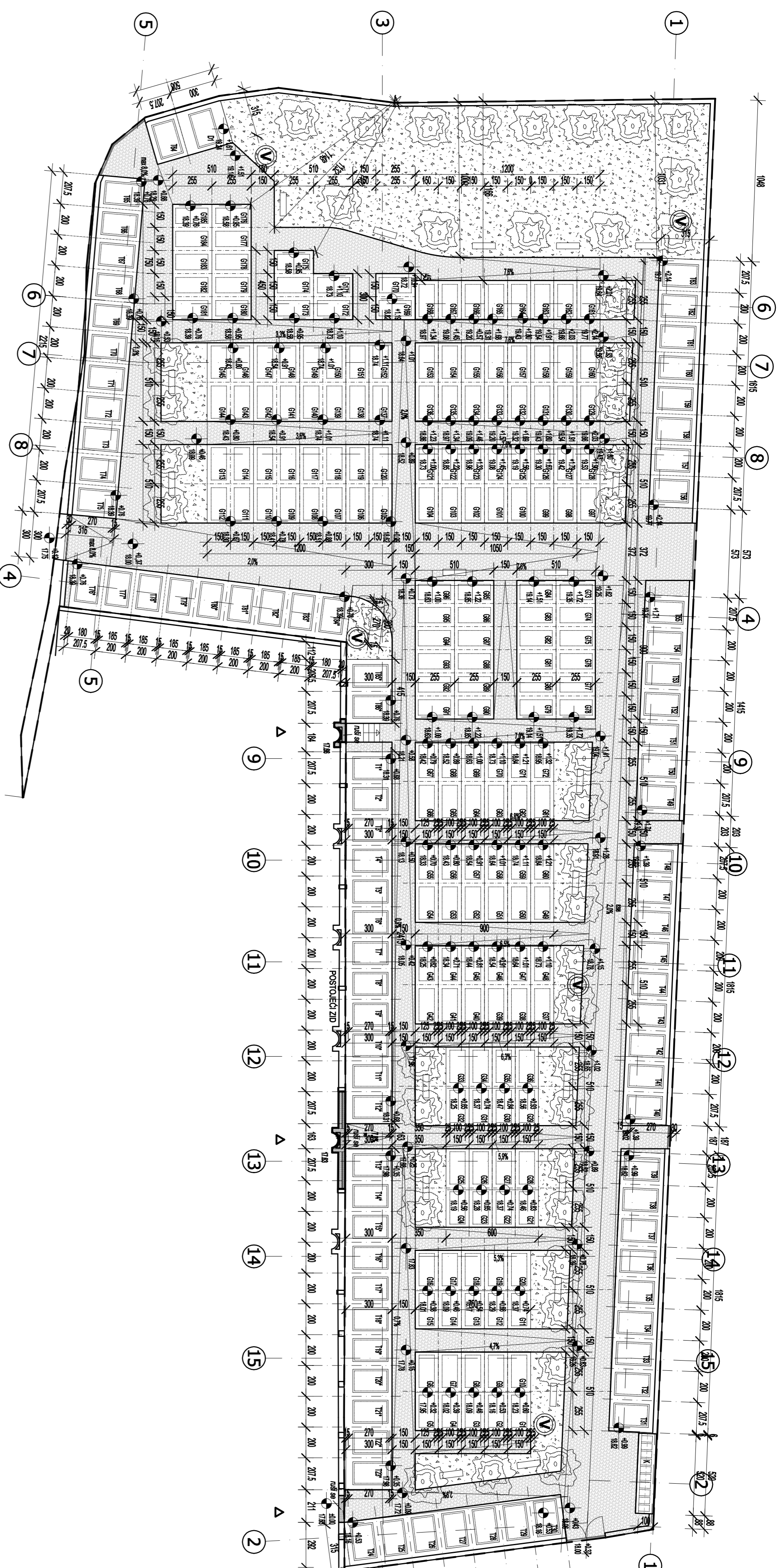

NAPOMENA:
Prije početka svih radova provjeriti visinske kote!

POSTOJEĆE
GROBLJE

REKONSTRUKCIJA - PROŠIRENJE GROBLJA MEDULIN

SITUACIJA PROŠIRENOG DIJELA GROBLJA - TLOCRT
GROBNIH MJEŠTA, GROBNICA I DEPOZITORIJA
(P = 2.573 m²)
M. 1:200

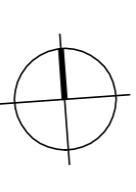

LEGENDA:

- G GROBNO Mjesto (dim. 150 x 255 x 180 cm)
- T TOMBE (dim. 200 x 315 x 300 cm i rubne 207,5 x 315 x 300 cm)
- T* TOMBE (dim. 200 x 300 x 300 cm i rubne 207,5 x 300 x 300 cm)
- K KOLUMBARIJ (dim. 520 x 100 x 230 cm)
- D DEPOZITORIJ (dim. 300 x 315 x 300 cm)
- ▼ Mjesto predviđeno za vodu, smeće, kontejnere
- GRANICA PROŠIRENJA GROBLJA MEDULIN
- DJELOVI ZIDA KOJI SE RUŠE

REKAPITULACIJA:

- GROBNA MJEŠTA (G) 186 KOM
- GROBNICE (TOMBE) (T i T*) 86 KOM
- KOLUMBARIJ (K) 1 KOM
- DEPOZITORIJ (D) 1 KOM

POVRŠINA GROBLJA: 8.005 m²

- STARI DIO 5.432 m²

- PROŠIRENI DIO: 2.573 m²

CASA DOMANI d.o.o. Pula		Faza projekta:	
Pula, Ciscutićeva 20/3		GLAVNI PROJEKT	
IZOŠTAVANJE IZ OBLASTI GRAĐEVINARSTVA I PROMETA NEKRETNIM PRAVIMA		ARHITEKTONSKI PROJEKT	
Gradovnik na LK 711		Sadržaj:	
Izdavač: OČUVA VEŠTUČIN		~ PROŠIRENI DIO GROBLJA ~	
Investitor: Mestari		SITUACIJA PROŠIRENOG DIJELA GROBLJA -	
Direktor: Borislav Milević, dipl.ing.rah.		TLOCRT GROBNIH MJEŠTA, GROBNICA I	
Projektant: Borislav Milević, dipl.ing.rah.		DEPOZITORIJA	
Zajednička ovlaštena projekcija: 20-02/2020		Elaborat br.: 02/2020 Datum: veljika 2020.	
Glavni: Borislav Milević, dipl.ing.rah.		Mjesec: 1200	
Projektant: Borislav Milević, dipl.ing.rah.		Lst. 3	

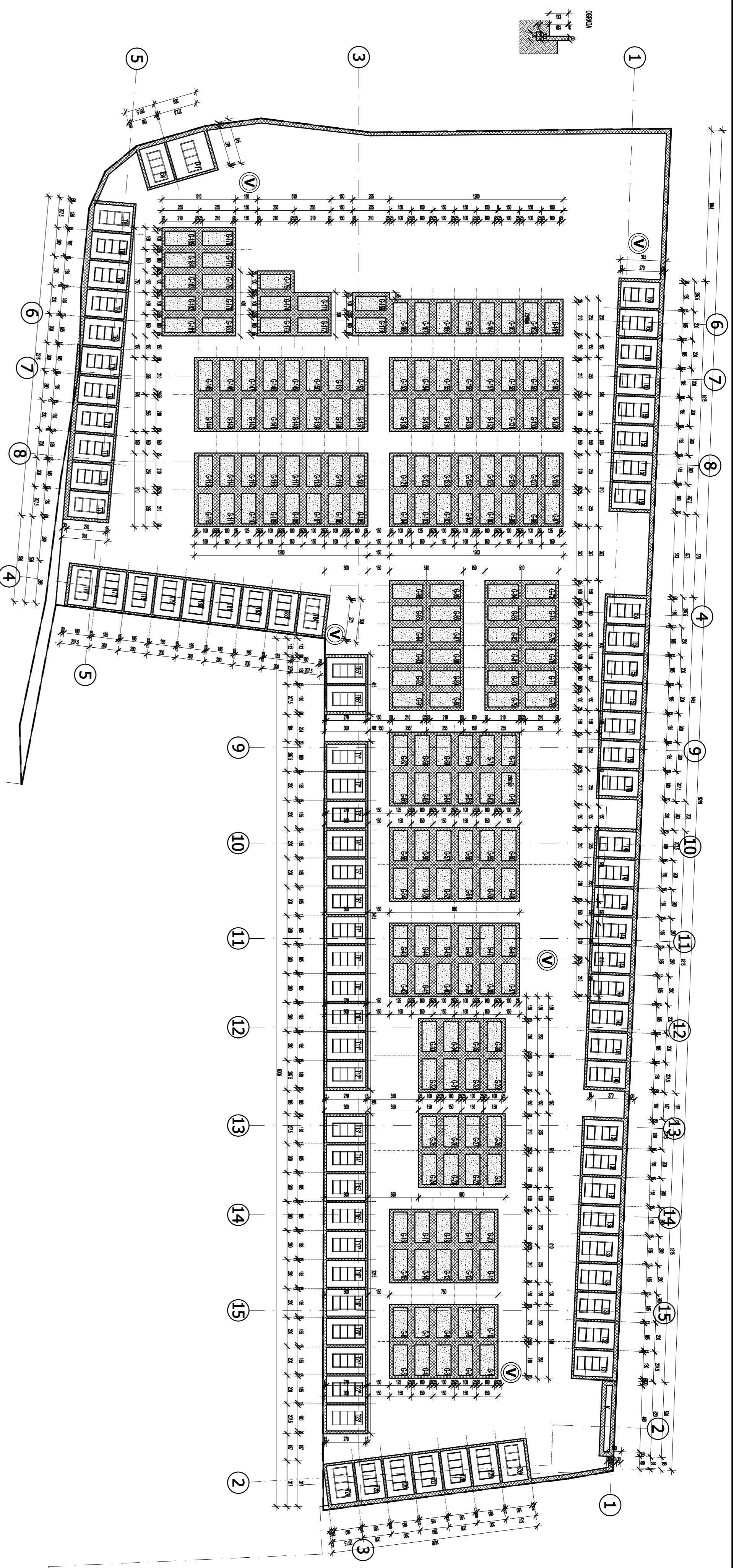

NAPOMENA:
Prije početka svih radova provjeriti visinske kote!

POSTOJEĆE
GROBLJE

REKONSTRUKCIJA - PROŠIRENJE GROBLJA MEDULIN
SITUACIJA PROŠIRENOG DIJELA GROBLJA - TLOCRT
KROZ GROBNA MJESTA, GROBNICE I DEPOZITORIJE
(P = 2.573 m²)
M. 1:200

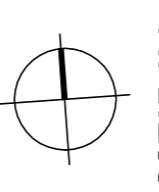

LEGENDA:

- G GROBNO Mjesto (dim. 150 x 255 x 180 cm)
- T TOMBE (dim. 200 x 315 x 300 cm i rubne 207,5 x 315 x 300 cm)
- T* TOMBE (dim. 200 x 300 x 300 cm i rubne 207,5 x 300 x 300 cm)
- K KOLUMBARIJU (dim. 520 x 100 x 230 cm)
- D DEPOZITORIJU (dim. 300 x 315 x 300 cm)
- Ⓜ Mjesto predviđeno za vodu, smeće, kontejnere
- GRANIČNA PROŠIRENJA GROBLJA MEDULIN
- DJELOVI ZIDA KOJI SE RUŠE

REKAPITULACIJA:

- GROBNA MJESTA (G) 186 KOM
- GROBNICE (TOMBE) (T i T*) 86 KOM
- KOLUMBARIJU (K) 1 KOM
- DEPOZITORIJU (D) 1 KOM

CASA DOMANI d.o.o. Pula		Faza projekta :	
Pula, Ciscutićeva 20/3		GLAVNI PROJEKT	
Gradovna i/2, 7/11		ARHITEKTONSKI PROJEKT	
Gradovna i/2, 7/11		Sadržaj :	
OČIČKA VEŠTINA		~ PROŠIRENJE DIO GROBLJA ~	
Investitor		SITUACIJA PROŠIRENJE DIELA GROBLJA -	
Medun		TLOCRT KROZ GROBNA MJESTA, GROBNICE	
Direktor		I DEPOZITORIJU	
Borislav Milević, diplomiranih.		Zapovjednik ovlasna projekata: 20-02/2020	
Projektant		Elaborat br.: 02/2020 Datum: veljika 2020.	
Glavni		Mjerna: 1:200	
Projektant		Lstf. 4	

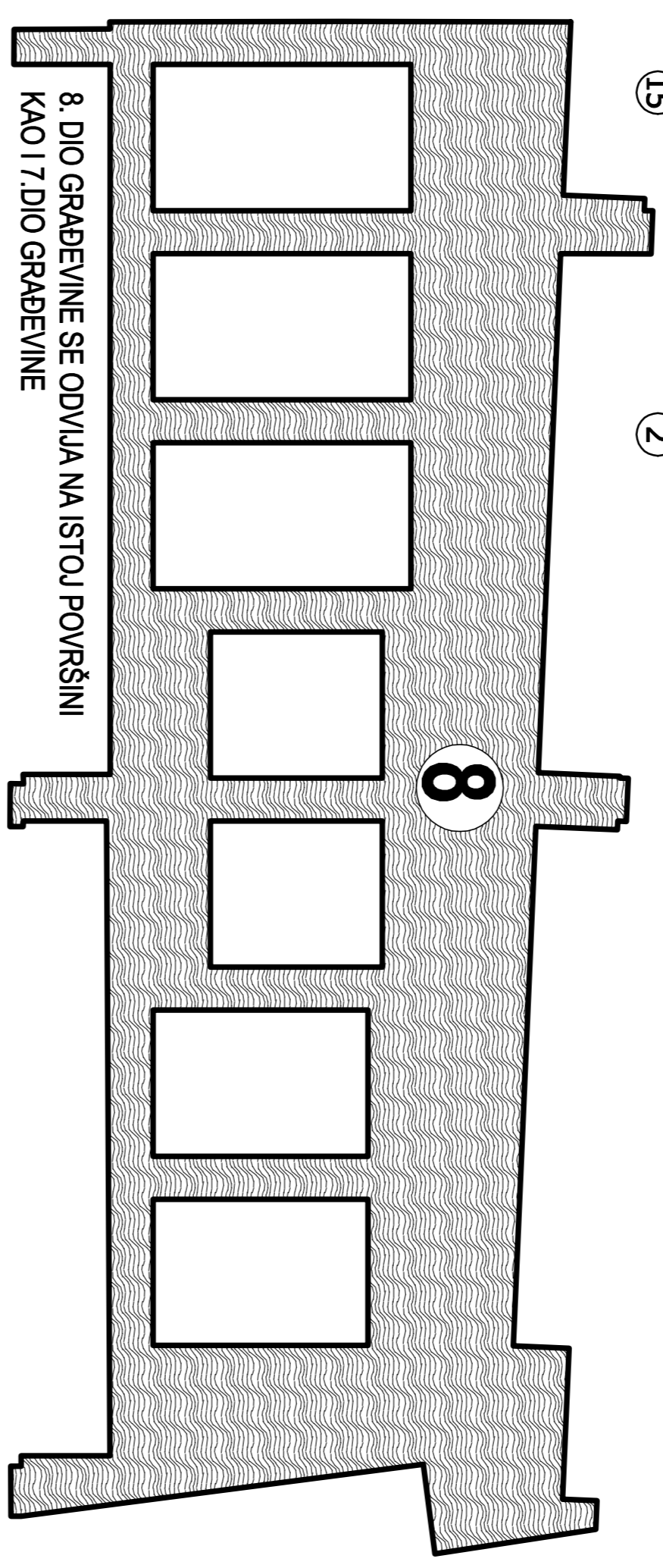
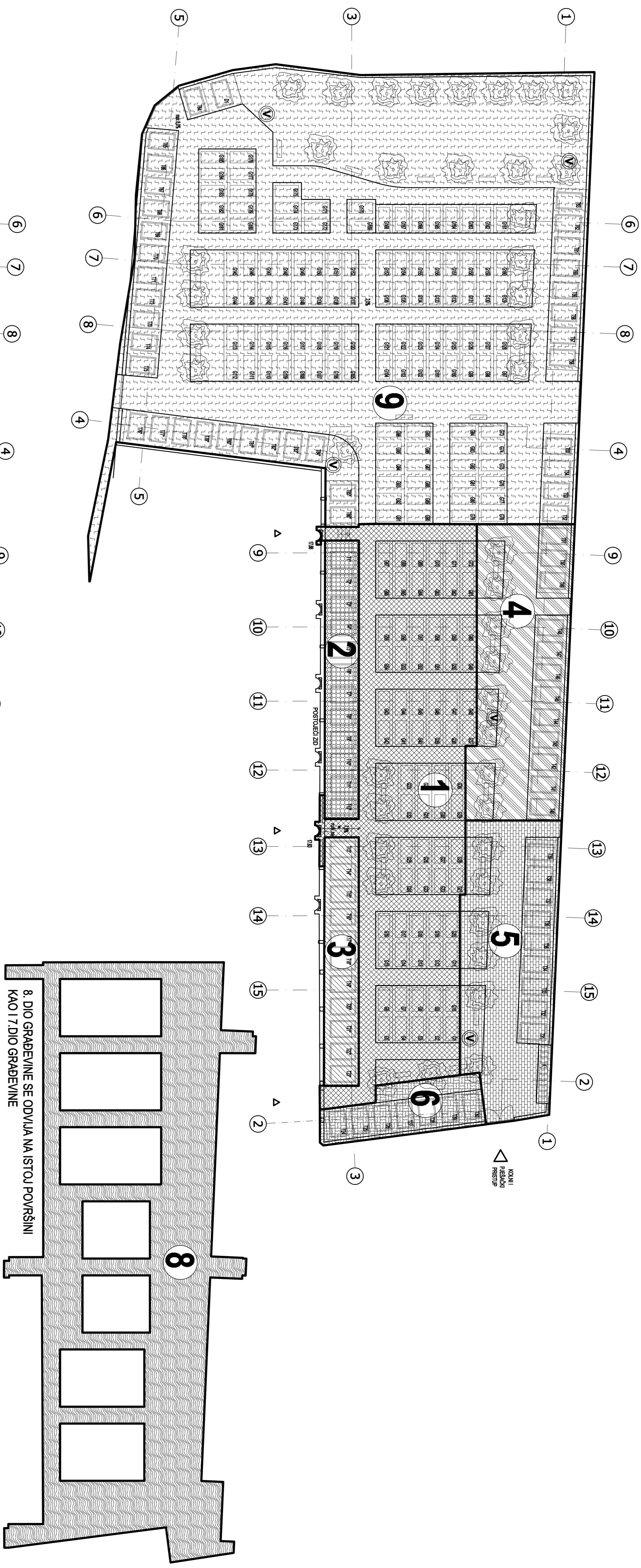

8. DIO GRADEVINE SE ODVIJA NA ISTOJ PLOŠTINI
KAO I 7. DIO GRADEVINE

REKONSTRUKCIJA - PROŠIRENJE GROBLJA MEDULIN

SITUACIJA PROŠIRENOG DIJELA GROBLJA PO
DIELOVIMA GRADEVINE

M. 1:200

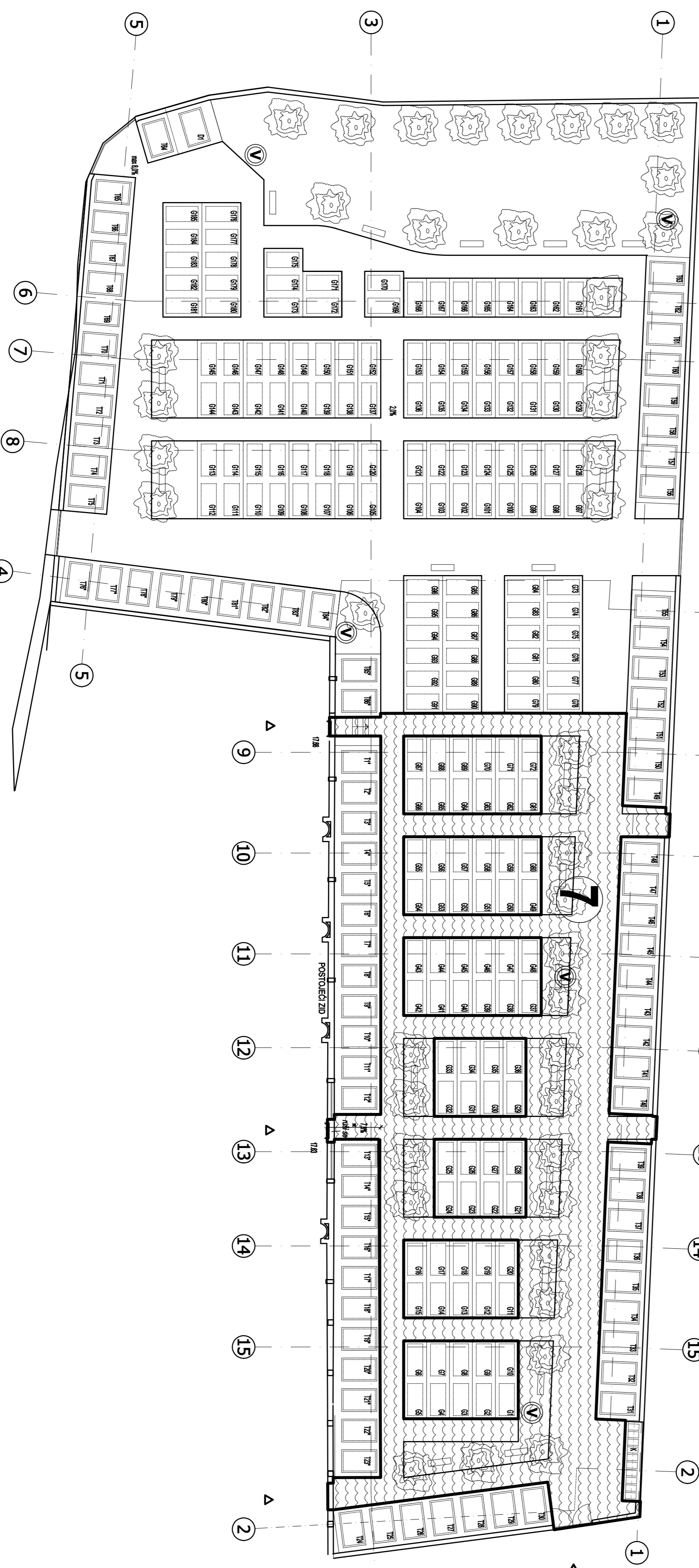

- LEGENDA:**
- GRANICA OBUHVATA ODREBENE DIELOVE GRADEVINE
 - 1. DIO GRADEVINE (72 grobna mjesta)
 - 2. DIO GRADEVINE (12 grobnica)
 - 3. DIO GRADEVINE (11 grobnica)
 - 4. DIO GRADEVINE (12 grobnica)
 - 5. DIO GRADEVINE (9 grobnica i 1 kolumbarij)
 - 6. DIO GRADEVINE (7 grobnica)
 - 7. DIO GRADEVINE (podlaganje kompletnih elektroinstalacija i instalacije vode i odvodnje)
 - 8. DIO GRADEVINE (oploćavanje tlokovcem, postava klupa, košara za otpatke, ulazna vrata u groblje)
 - 9. DIO GRADEVINE (113 grobnih mjesta, 35 grobnica i 1 depozičiji)

NAPOMENA:
Prije početka svih radova provjeriti visinske kote!

CASA DOMANI d.o.o. Pula Pula, Ciscutićeva 20/3 arh. i k. 711		Faza projekta : GLAVNI PROJEKT ARHITEKTONSKI PROJEKT	
Graditelja : Ivo Medved	Investitor : OČUŠKA VEŠTOVIN Medved	Projektant : Borislav Miličević, dipl.ing. arh.	Započetka izrada projekta: 20-02-2020 Elaborač br.: 02/2020 Datum : veljača 2020.
Direktor : Borislav Miličević, dipl.ing. arh.	Projektant : Borislav Miličević, dipl.ing. arh.	Mjesta : 1200	List: 5

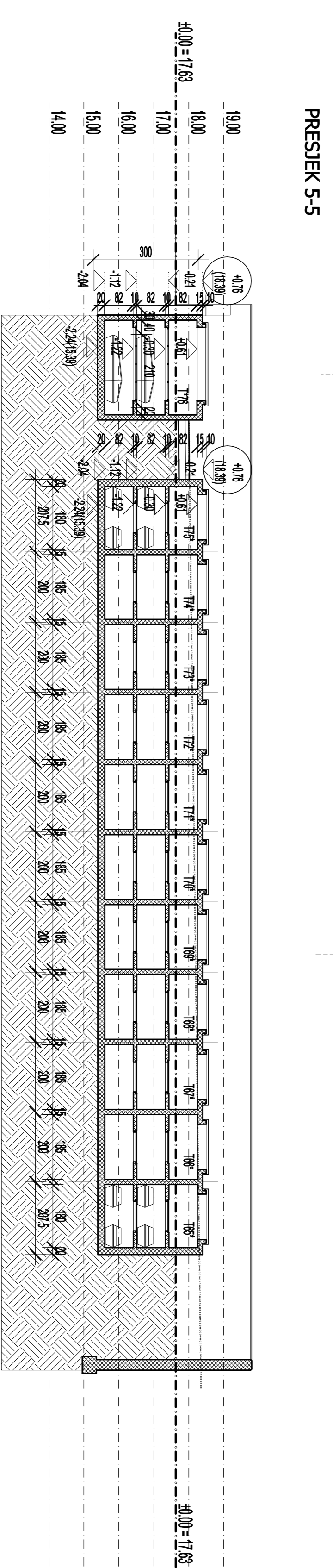
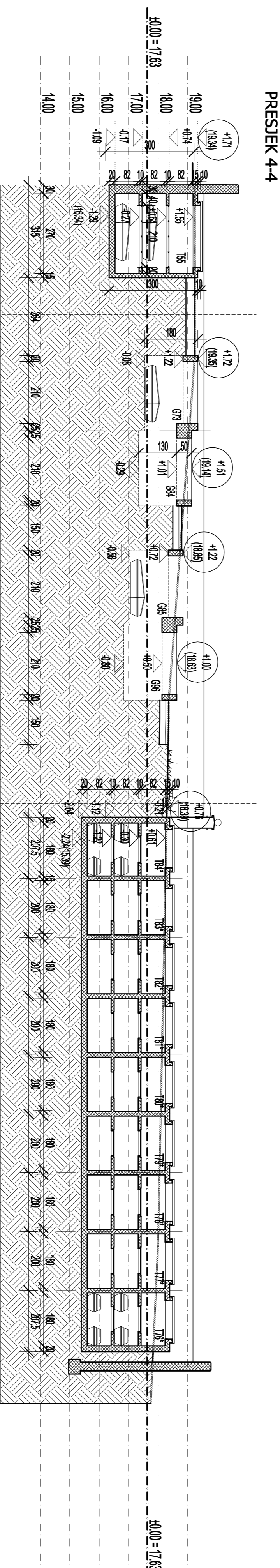
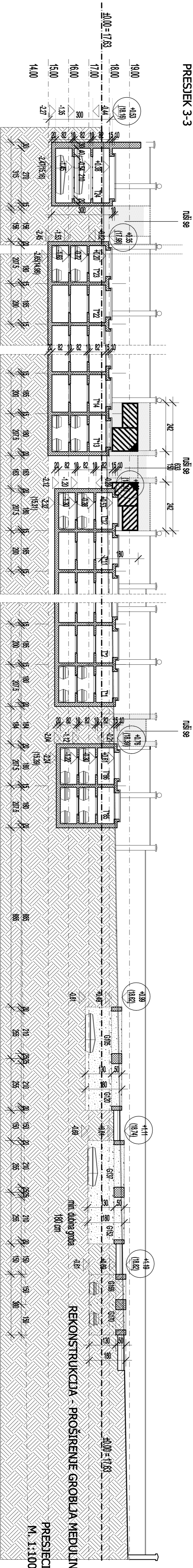
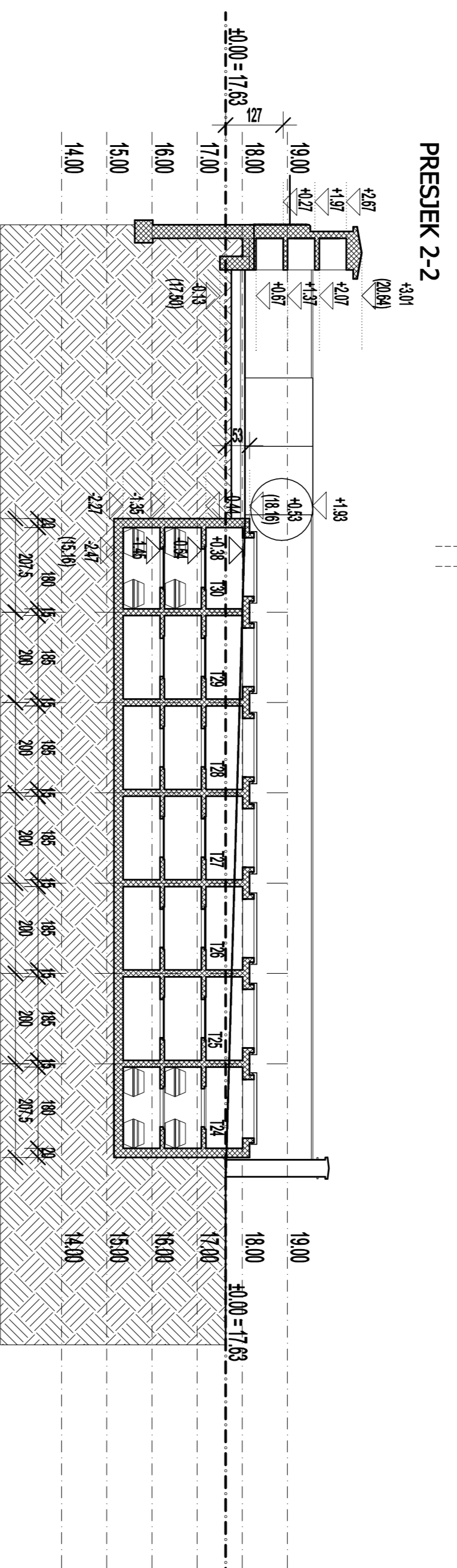
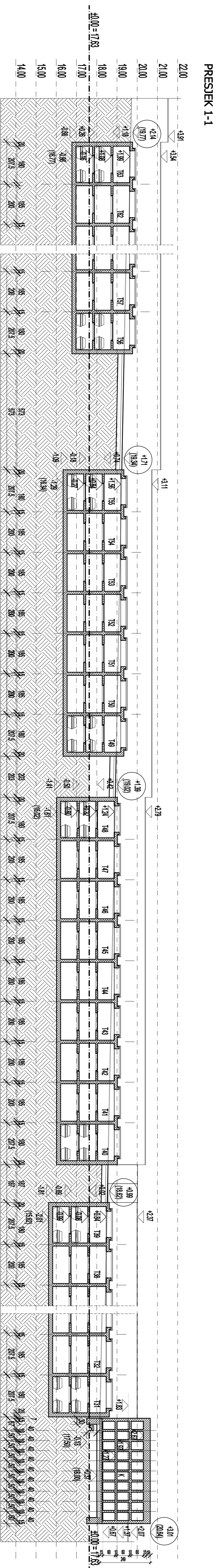

REKONSTRUKCIJA - PROŠIRENJE GROBLJA MEĐULIN
PRESJEK
M. 1:100

CASA DOMANI d.o.o. Pula Pula, Ciscottjeva 20/3 Ispisivanje oznaka projekta: 20-02/2020 Datum: veljača 2021.		Faza projekta: GLAVNI PROJEKT ARHITEKTORSKI PROJEKT	
Graditelj: Ispisivanje oznaka projekta: 20-02/2020 Datum: veljača 2021.	Investitor: Ispisivanje oznaka projekta: 20-02/2020 Datum: veljača 2021.	Direktor: Ispisivanje oznaka projekta: 20-02/2020 Datum: veljača 2021.	Projektant: Ispisivanje oznaka projekta: 20-02/2020 Datum: veljača 2021.
Graditelj: Ispisivanje oznaka projekta: 20-02/2020 Datum: veljača 2021.		Projektant: Ispisivanje oznaka projekta: 20-02/2020 Datum: veljača 2021.	

PRESJEK 6-6

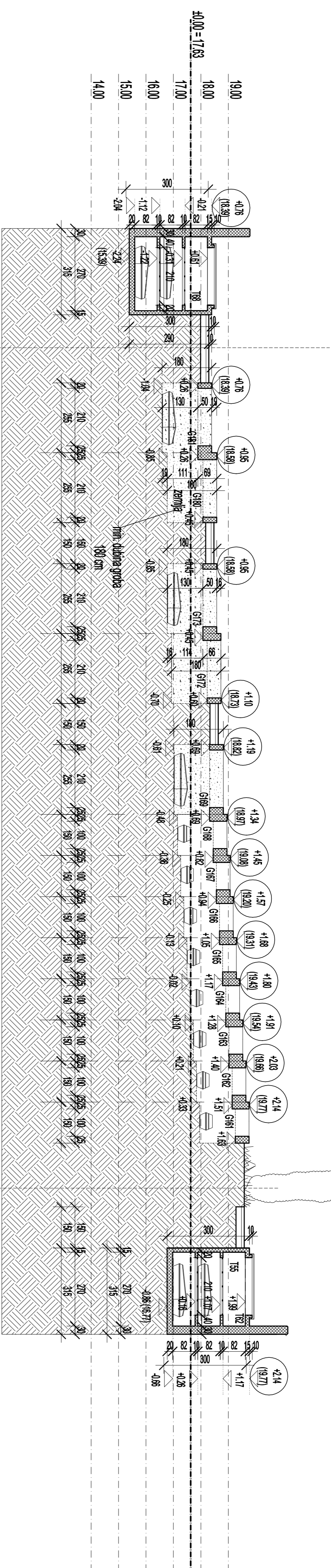

PRESJEK 7-7

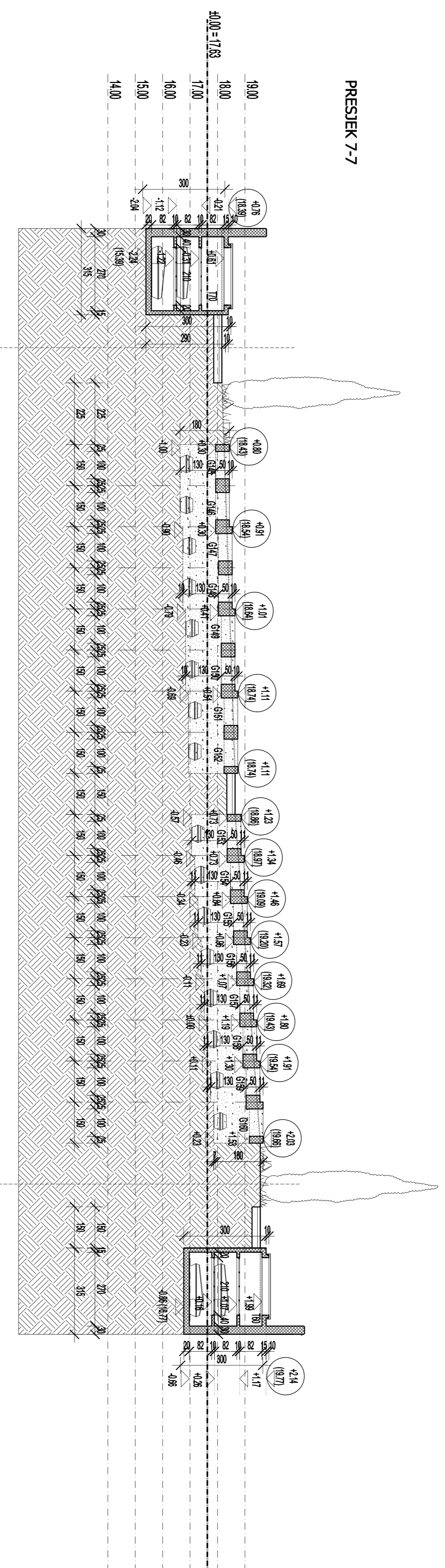

PRESJEK 8-8

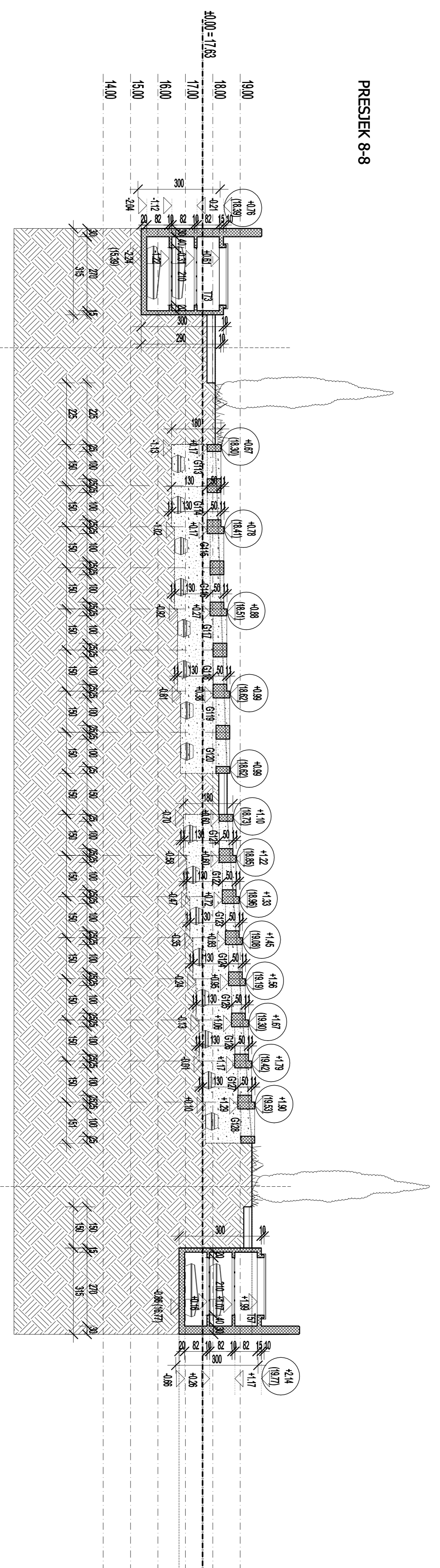

REKONSTRUKCIJA - PROŠIŘENJE GROBLJA MEDULIN
PRESJEK
M. 1:100

CASA DOMANI d.o.o. Pula		Faza projekta :	
Pula, Ciscottjeva 20/3		GLAVNI PROJEKT	
IZOŠTAVANJE - ARHITEKTONSKI PROJEKT		ARHITEKTONSKI PROJEKT	
Građevinski	IZOŠTAVANJE - ARHITEKTONSKI PROJEKT	Sadržaj :	~ PROŠIŘENJE DIO GROBLJA ~
Investitor	IZOŠTAVANJE - ARHITEKTONSKI PROJEKT	Projektant	PROJEKCIJA
Projektant	IZOŠTAVANJE - ARHITEKTONSKI PROJEKT	Elaborat br.:	102/2020
Projektant	IZOŠTAVANJE - ARHITEKTONSKI PROJEKT	Datum :	veljača 2021.
Projektant	IZOŠTAVANJE - ARHITEKTONSKI PROJEKT	Mjerilo :	1:100
Projektant	IZOŠTAVANJE - ARHITEKTONSKI PROJEKT	Urađeno :	7

PRESJEK 9-9

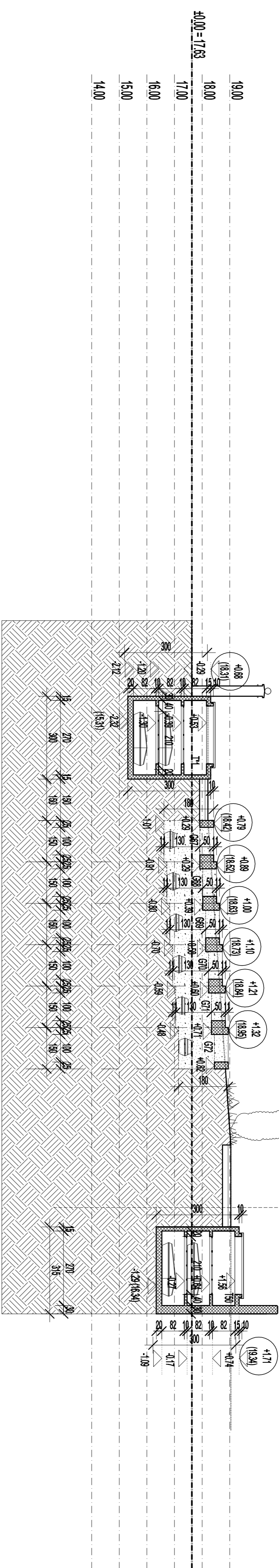

PRESJEK 10-10

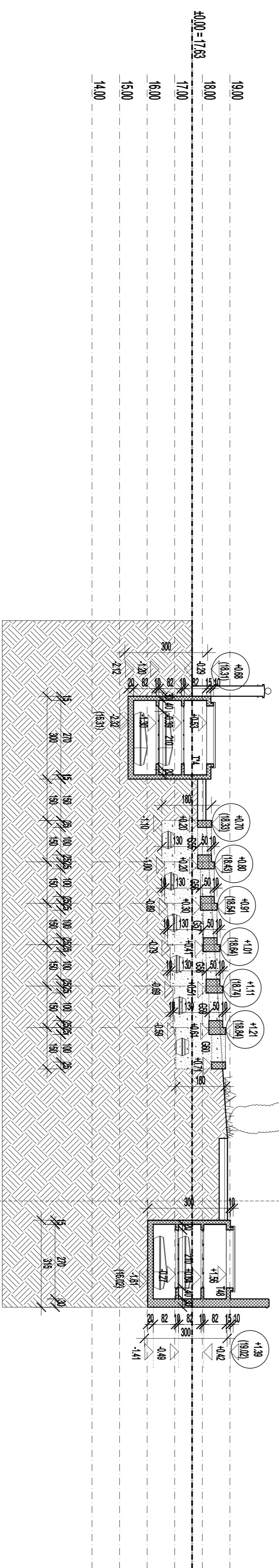

PRESJEK 11-11

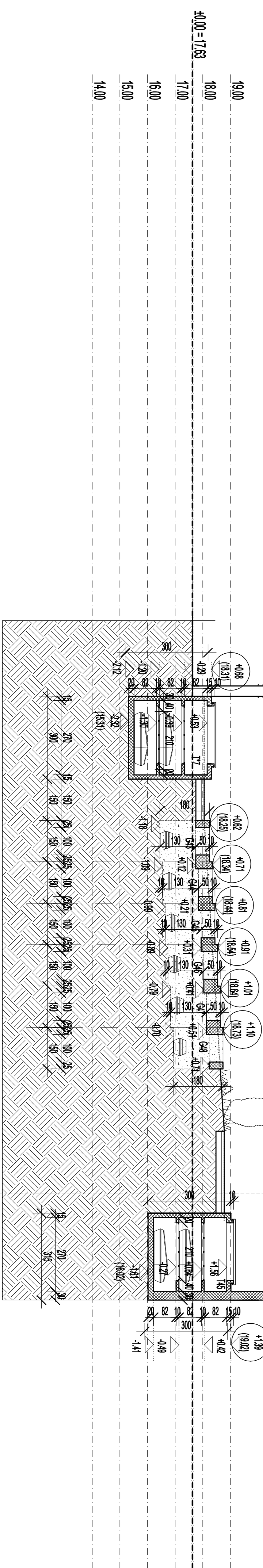

REKONSTRUKCIJA - PROŠIŘENJE GROBLJA MEDULIN
PRESJEK
M. 1:100

CASA DOMANI d.o.o. Pula Pula, Ciscutićeva 20/3		Faza projekta : GLAVNI PROJEKT ARHITEKTORSKI PROJEKT	
Graditelj : inženjerska i arhitektonska zajednica	ar. i k. 711 I. o. Medulin	Sadržaj : ~ PROŠIŘENJE DIO GROBLJA ~ PRESJEK	
Investitor : OGRADNA MEDULIN Ograz 23 Medulin	Direktor : Borislav Milević, dipl.ing.aht.	Projektant : Borislav Milević, dipl.ing.aht.	Zajednica zanima projekta: 20-02/2020 Datum : veljača 2021.
Glavni Projektant : Borislav Milević, dipl.ing.aht.	Mjerilo : 1:100	List : 8	

PRESJEK 12-12

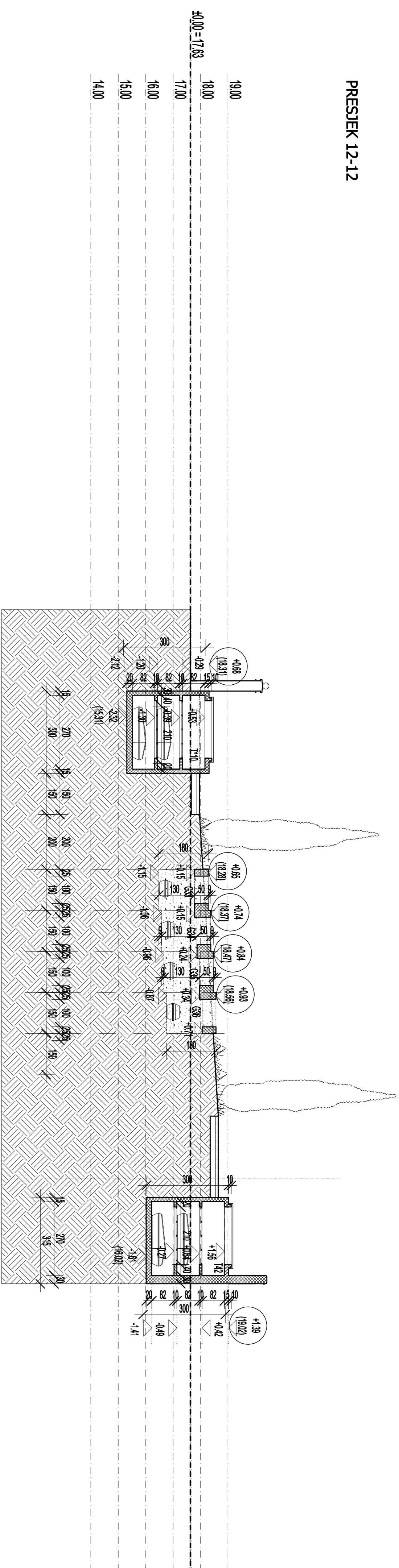

PRESJEK 13-13

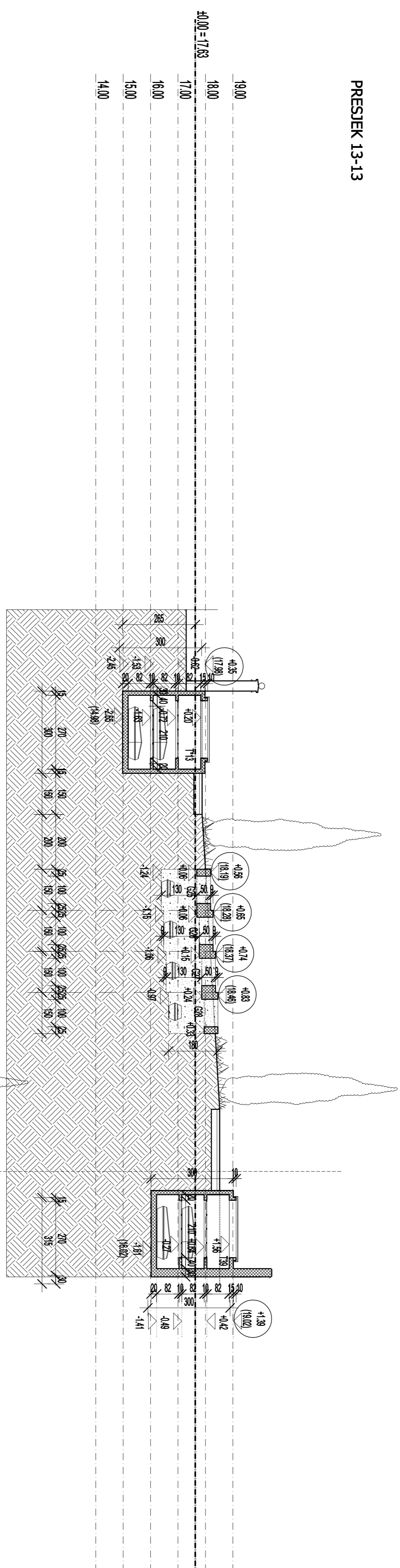

PRESJEK 14-14

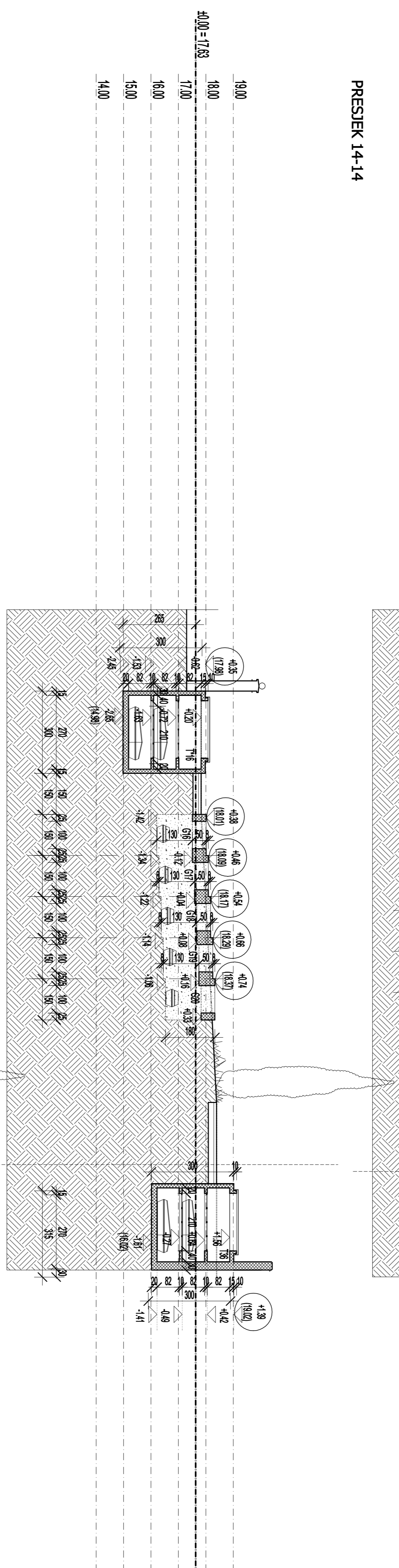

PRESJEK 15-15

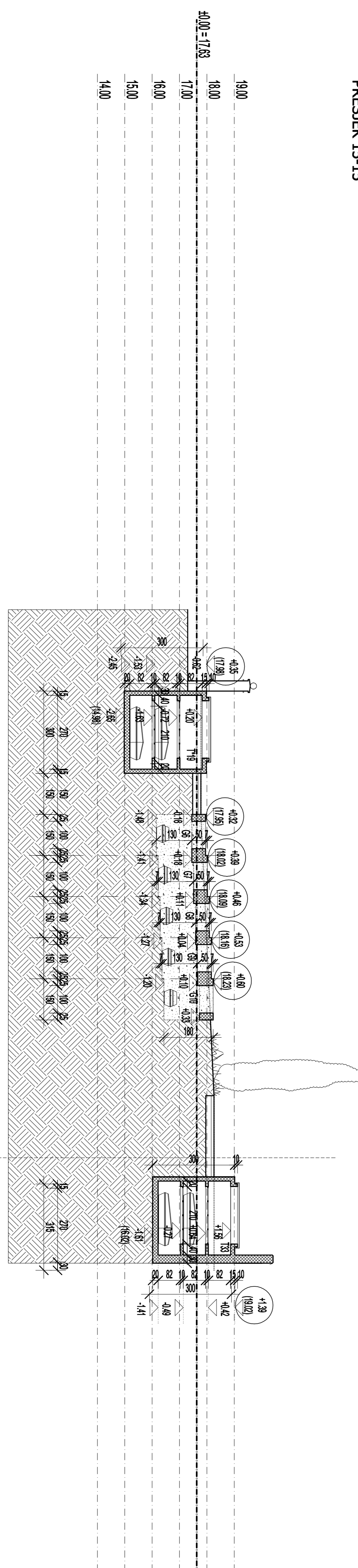

REKONSTRUKCIJA - PROŠIRENJE GROBLJA MEDULIN

PRESJEK
M. 1:100

CASA DOMANI d.o.o. Pula Pula, Ciscottjeva 20/3		Faza projekta : GLAVNI PROJEKT	
Graditelj : inženjerska i arhitektonska zajednica medulin	I. o. Medulin	Sadržaj : ARHITEKTONSKI PROJEKT	
Investitor : otkupnik NEKULIN	Članak 223 Medulin	~ PROŠIRENJE DIO GROBLJA ~	
Direktor : Borislav Milešević, dipl.ing.inž.	Borislav Milešević, dipl.ing.inž.	PRESEKCI	
Projektant : Borislav Milešević, dipl.ing.inž.	Borislav Milešević, dipl.ing.inž.	Zajednička oznaka projekta: ZS-02/2020	
Glavni Projektant : Borislav Milešević, dipl.ing.inž.	Borislav Milešević, dipl.ing.inž.	Elaborat br.: 102/2020 Datum : veljača 2021.	
Mjerilo : 1:100		List: 9	

2. UKOPNA MJESTA

- | | | |
|--|----------|---------|
| ○ Grobno mjesto (G) - tlocrti, presjeci | M. 1:100 | list 10 |
| ○ Grobnice (tombe) tip T - grobnice u nizu
sa zidom d=30 cm - tlocrti, presjeci | M. 1:100 | list 11 |
| ○ Grobnice (tombe) tip T* - grobnice u nizu -
tlocrti, presjeci | M. 1:100 | list 12 |
| ○ Kolumbarij (K) - tlocrti, presjeci
sa zidom d=30 cm - tlocrti, presjeci | M. 1:100 | list 13 |
| ○ Depozitorij (D) - tlocrti, presjeci | M. 1:100 | list 14 |

TLOCRT GROBNOG MJESTA

REKONSTRUKCIJA - PROŠIRENJE GROBLJA MEDULIN

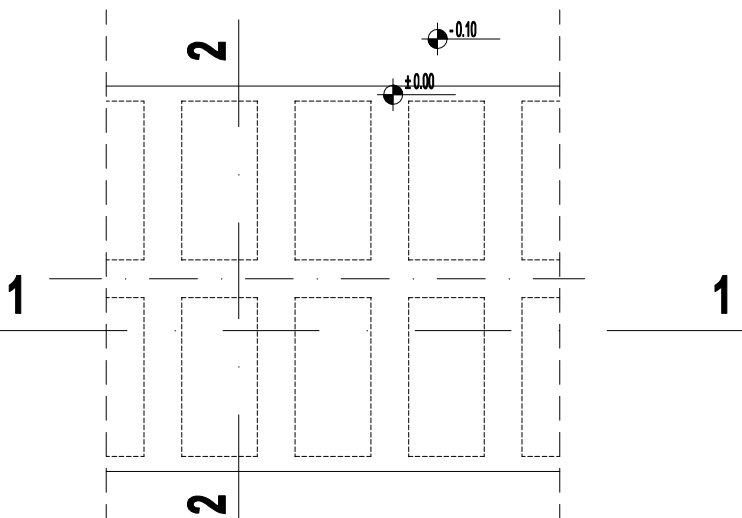

~ GROBNO MJESTO (G) ~
TLOCRTI
PRESJECI
M. 1:100

TLOCRT KROZ GROBNA MJESTA

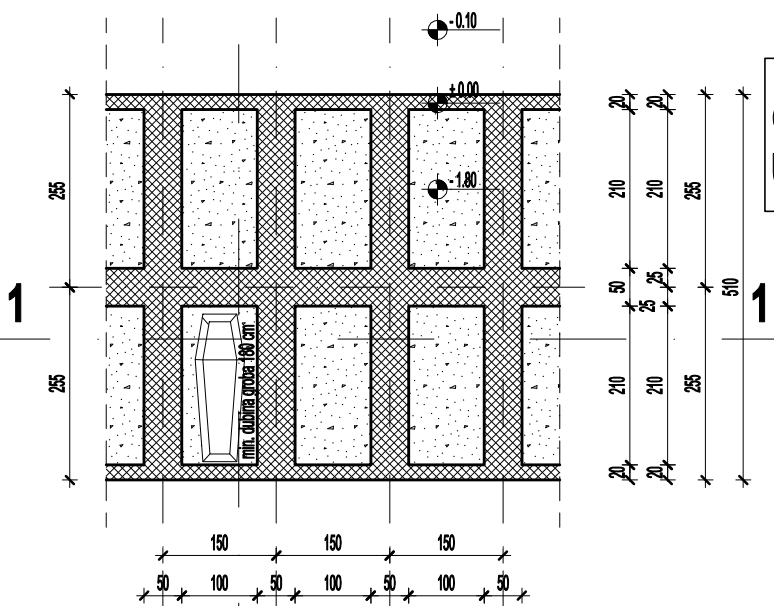

GROBNO MJESTO (G): 185
UKUPNO: 1 kom

NAPOMENA:
*Prije početka radova
provjeriti sve visinske
kote!*

PRESJEK 1-1

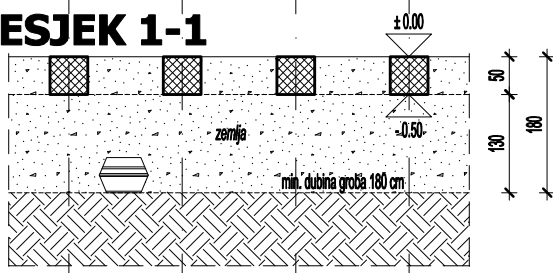

PRESJEK 2-2

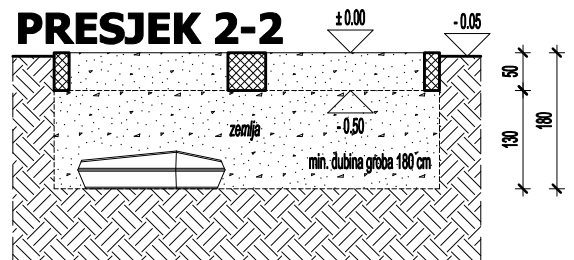

GROBNA MJESTA (G): 185 kom
(dim. 150 x 255 x 180 cm)

Ovisno o terenu, grobna mjesta će se mjestimično izvoditi kaskadno, prateći teren groblja

CASA DOMANI d.o.o. Pula
Pula, Ciscuttijeva 20/3

Faza projekta :

GLAVNI PROJEKT
ARHITEKTONSKI PROJEKT

Građevina	REKONSTRUKCIJA - PROŠIRENJE GROBLJA MEDULIN na k.č. 711 k.o. Medulin
Investitor	OPĆINA MEDULIN Centar 223 Medulin
Direktor	Borislav Nišević, dipl.ing.arh.
Projektant	Borislav Nišević, dipl.ing.arh.
Glavni Projektant	Borislav Nišević, dipl.ing.arh.

Sadržaj :

~ PROŠIRENO GROBLJE ~
~ GROBNO MJESTO (G) ~
TLOCRTI, PRESJECI

Zajednička oznaka projekta: ZO-02/2020

Elaborat br.: 02/2020 Datum : veljača 2020.

Mjerilo : 1:100

List: 10

GROBNICA - TIP T

REKONSTRUKCIJA - PROŠIRENJE
GROBLJA MEDULIN

TLOCRT GROBNICE

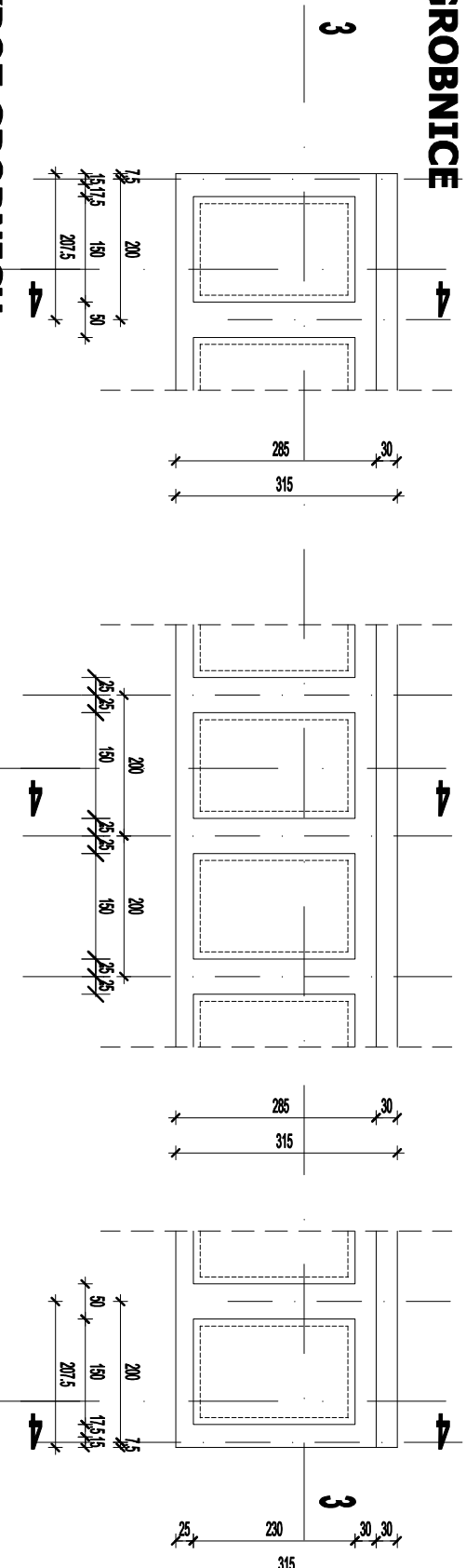

~ GROBNICE (TOMBE) TIP T -
grobnice u nizu sa zidom d=30 cm ~

TLOCRTI
PRESJECI
M. 1:100

TLOCRT KROZ GROBNICU

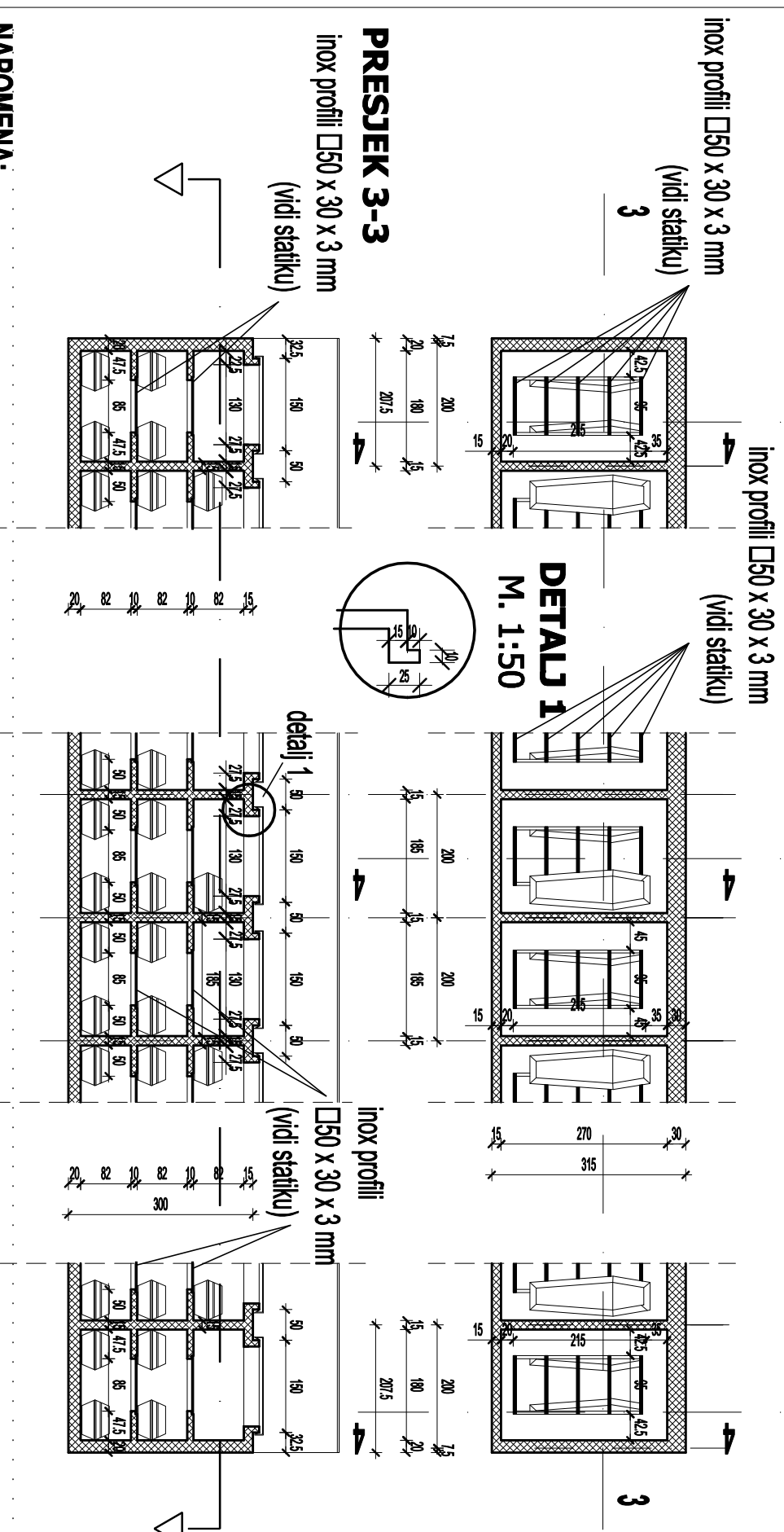

GROBNICE (TOMBE) T
UKUPNO: 52 kom

NJE DIO OVOG PROJEKTA
(PREDMET SLJEDEĆEG PROŠIRENJA GROBLJA)
- približna pozicija planiranih grobnica

PRESJEK 4-4

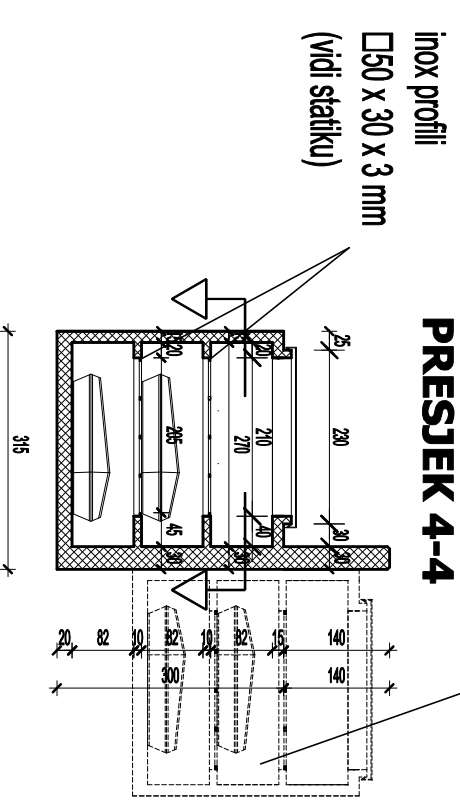

NAPOMENA:

Grobnice tip T grade se zajedno sa ogradnim zidom d=30 cm.
Osnovne dimenzije tih grobnica su 200x315x300 cm. Rubne grobnice imaju bočni zid na kraju niza d=20 cm i iznutra su sužene na 180 cm i dimenzije su im 207.5x315x300 cm.
Temeljna ploča je debljine 20 cm.
Grobnice T31-T63 se planiraju s armaturom s kojom će se povezati s planiranim grobnicama slijedećeg proširenja.

GROBNICE TIP T 52 kom

Osnovne grobnice dim. 200 x 315 x 300 cm 39 kom
Rubne grobnice dim. 207.5 x 315 x 300 cm 13 kom

NAPOMENA:

Prije početka radova provjeriti sve visinske kote!

CASA DOMANI d.o.o. Pula Pula, Ciscutijeva 20/3		Faza projekta : GLAVNI PROJEKT ARHITEKTONSKI PROJEKT	
Gradevina	REKONSTRUKCIJA - PROŠIRENJE GROBLJA MEDULIN na k.č. 711	Sadržaj : ~ GROBNICE (TOMBE) TIP T - grobnice u nizu sa zidom d=30 cm ~ TLOCRTI PRESJECI	
Investitor	OPĆINA MEDULIN Centar 223 Medulin	Zajednička oznaka projekta: ZO-02/2020	
Direktor	Borislav Nišević, dipl.ing.arh.	Elaborat br.: 02/2020 Datum : veljača 2020.	
Projektant	Borislav Nišević, dipl.ing.arh.	Mjerilo : 1:100	
Glavni Projektant	Borislav Nišević, dipl.ing.arh.	Lst: 11	

GROBNICA - TIP T*

REKONSTRUKCIJA - PROŠIRENJE
GROBLJA MEDULIN

TLOCRT GROBNICE

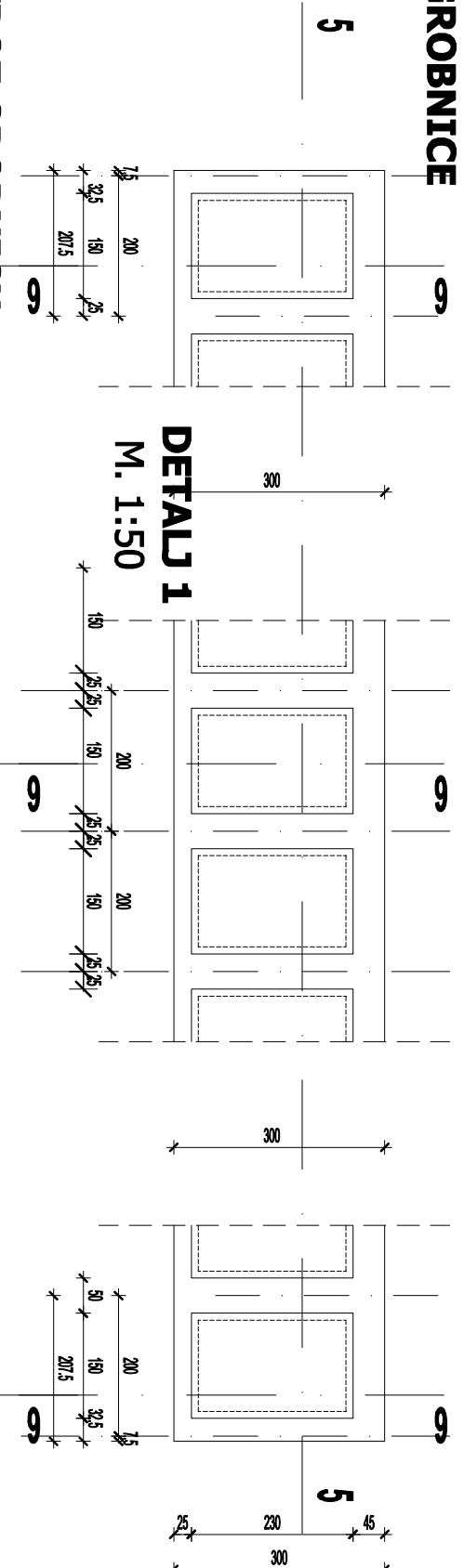

~ GROBNICE (TOMBE) TIP T* -

grobnice u nizu ~
TLOCRTI
PRESJECI
M. 1:100

TLOCRT KROZ GROBNICU

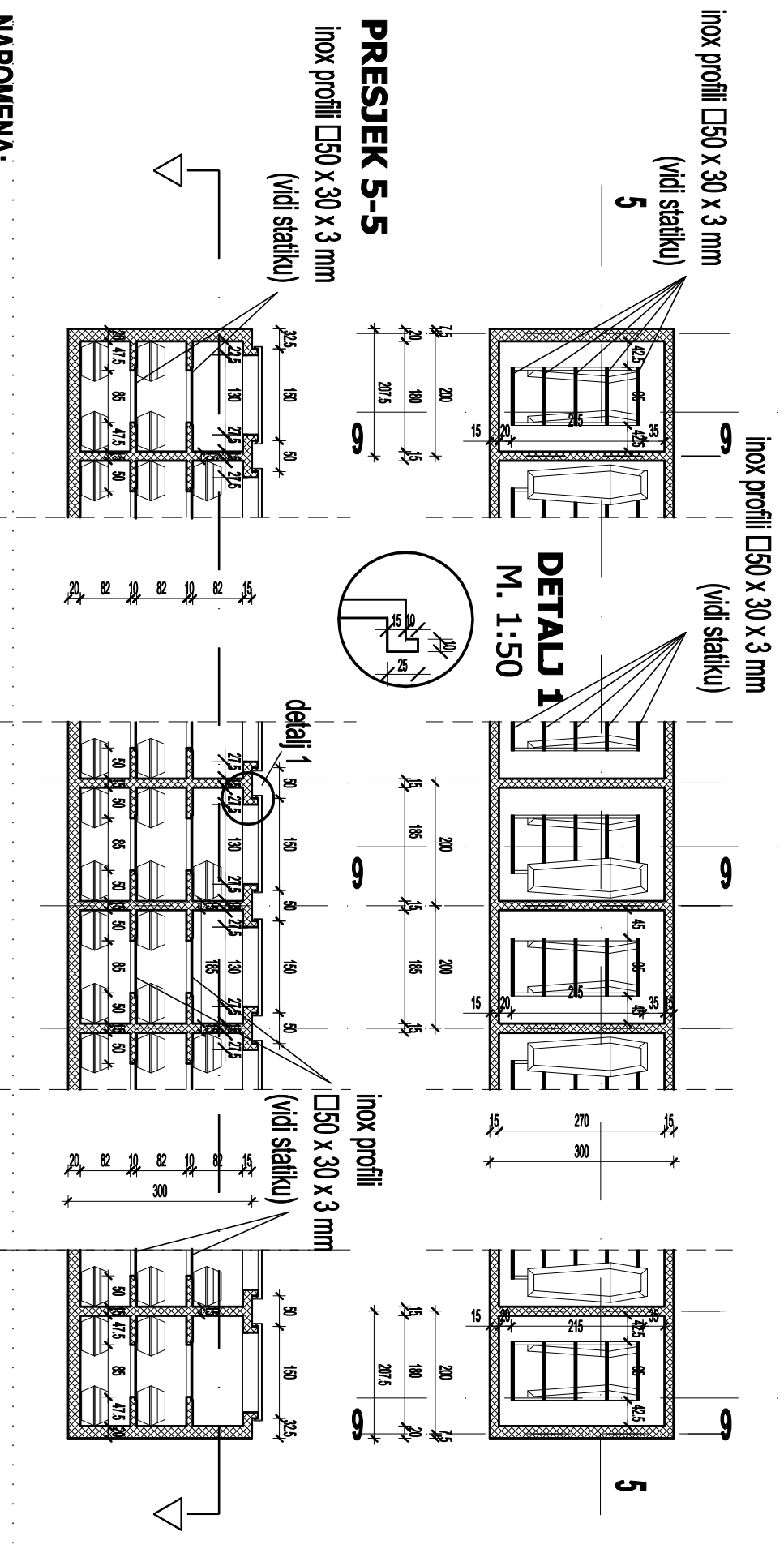

GROBNICE (TOMBE) T*
UKUPNO: 34 kom

NAPOMENA:

Grobnice tip T* grade se uz postojeće zidove.

Osnovne dimenzije tih grobnica su 200x300x300 cm. Rubne grobnice imaju bočni zid na kraju niza d=20 cm i iznutra su sužene na 180 cm i dimenzije su im 207.5x300x300 cm.

Temeljna ploča je debljine 20 cm.

GROBNICE TIP T* 34 kom

Osnovne grobnice dim. 200 x 300 x 300 cm 26 kom
Rubne grobnice dim. 207.5 x 300 x 300 cm 8 kom

NAPOMENA:

Prije početka radova provjeriti sve visinske kote!

CASA DOMANI d.o.o. Pula

Pula, Ciscuttijeva 20/3

REKONSTRUKCIJA - PROŠIRENJE GROBLJA MEDULIN

ARHITEKTONSKI PROJEKT

Gradjevina na k.č. 711

Investitor ORCINA MEDULIN

Medulin

Direktor Borislav Nišević, dipl.ing.arh.

Projektant Borislav Nišević, dipl.ing.arh.

Glavni Projektant Borislav Nišević, dipl.ing.arh.

Faza projekta: GLAVNI PROJEKT

Sadržaj: ~ GROBNICE (TOMBE) TIP T* - TLOCRTI PRESJECI

Zajednička oznaka projekta: ZO-02/2020

Elaborat br.: 02/2020 Datum: veljača 2020.

Mjerilo: 1:100 Lst: 12

TLOCRT TEMELJA KOLUMBARIJA

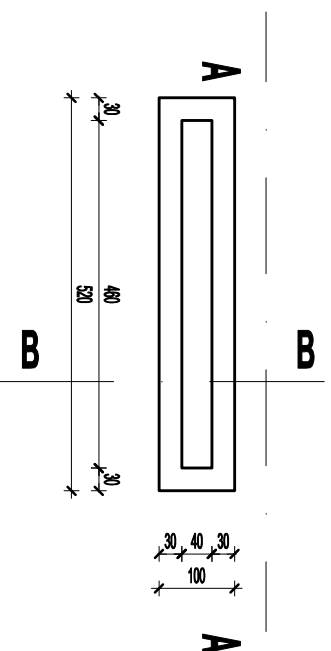

TLOCRT KROZ KOLUMBARIJ

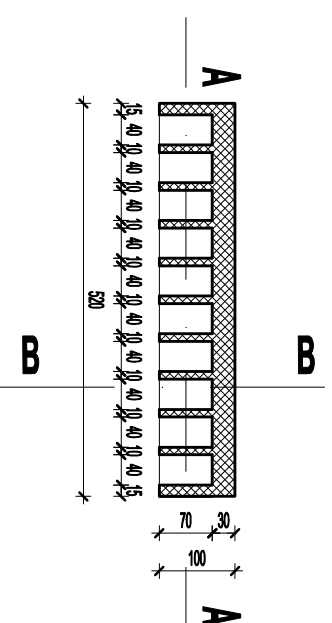

REKONSTRUKCIJA - PROŠIRENJE GROBLJA MEDULIN

~ KOLUMBARIJ (K) ~ TLOCRTI PRESJECI M. 1:100

TLOCRT KOLUMBARIJA

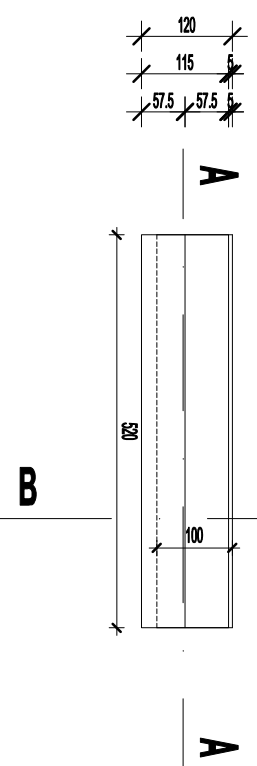

PRESJEK A-A

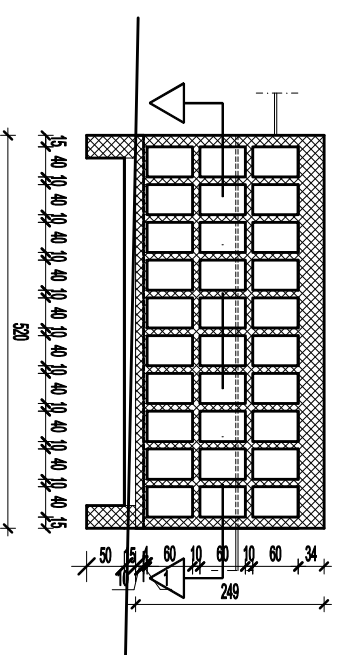

POGLEDI

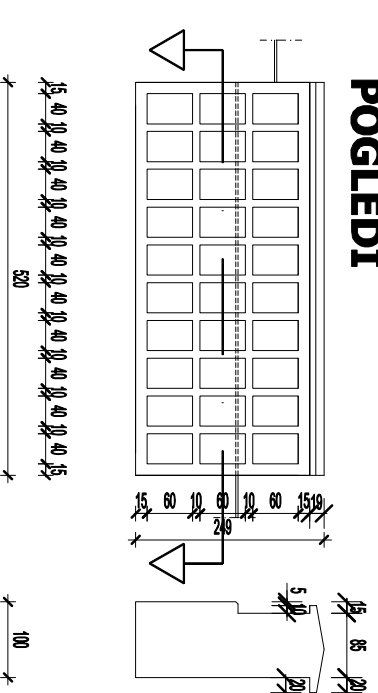

PRESJEK B-B

detalj 2
M. 1:50

DETALJ 2

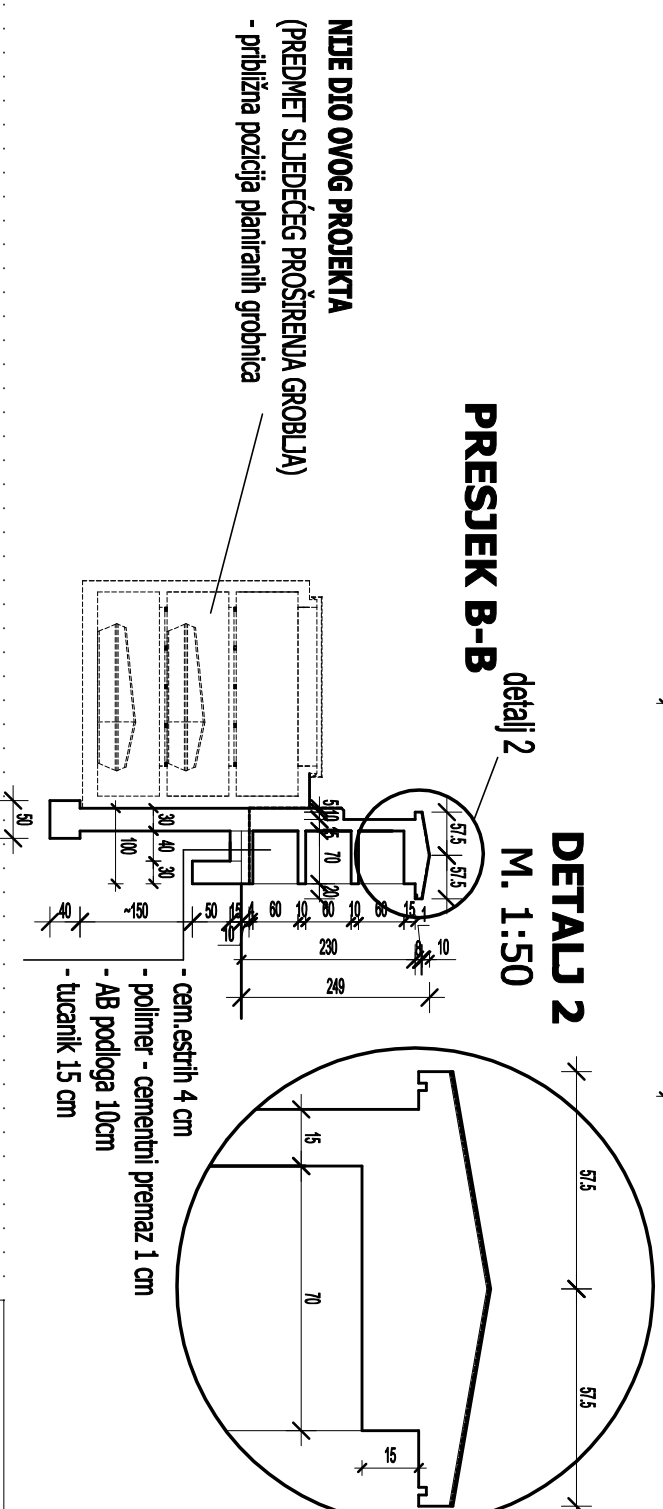

KOLUMBARIJ (K)
UKUPNO: 1 kom

KOLUMBARIJ (K): 1 kom
(dim. 520 x 100 x 230 cm)

NAPOMENA:

Kolumbarij se gradi zajedno sa ogradnim zidom d=30 cm uz niz grobnica tipa T.

Kolumbarij se planira s armaturom s kojom će se povezati s planiranim grobnicama sljedećeg proširenja.

NAPOMENA:

Prije početka radova provjeriti sve visinske kote!

CASA DOMANI d.o.o. Pula Pula, Ciscutijeva 20/3		Faza projekta : GLAVNI PROJEKT ARHITEKTONSKI PROJEKT	
Gradevina	na k.č. 711 k.o. Medulin	Sadržaj : ~ KOLUMBARIJ (K) ~	
Investitor	ORČINA MEDULIN Centar 223 Medulin	TLOCRTI PRESJECI	
Direktor	Borislav Nišević, dipl.ing.arh.	Zajednička oznaka projekta: ZO-02/2020	
Projektant	Borislav Nišević, dipl.ing.arh.	Elaborat br.: 02/2020 Datum : veljača 2020.	
Glavni Projektant	Borislav Nišević, dipl.ing.arh.	Mjerilo : 1:100 Lst: 13	

DEPOZITORIJ

REKONSTRUKCIJA - PROŠIRENJE GROBLJA MEDULIN

TLOCRT DEPOZITORIJA

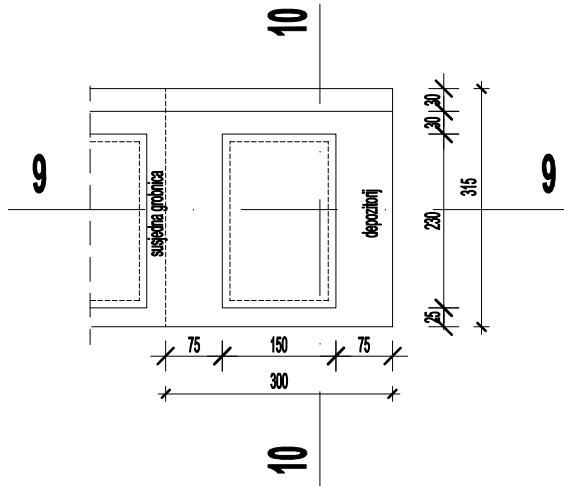

~ DEPOZITORIJ (D) ~
TLOCRTI
PRESJECI
M. 1:100

NAPOMENA:

Prije početka radova provjeriti sve visinske kote!

TLOCRT KROZ DEPOZITORIJ

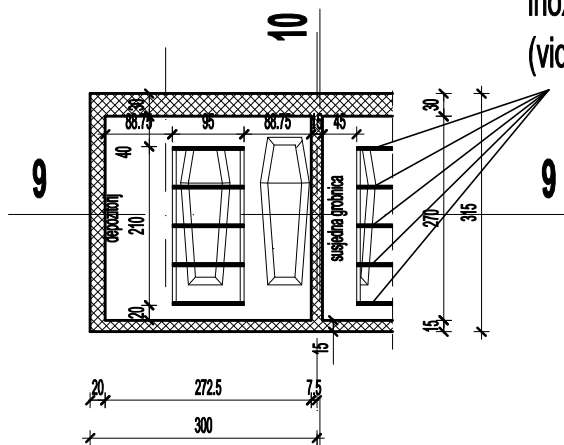

inox profili $\square 50 \times 30 \times 3$ mm
(vidi statiku)

DETALJ 1
M. 1:50

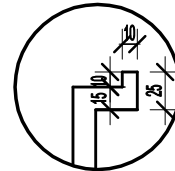

DEPOZITORIJ (D)
UKUPNO: 1 kom

PRESJEK 9-9

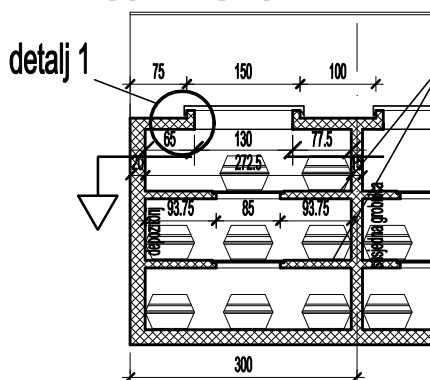

inox profili
 $\square 50 \times 30 \times 3$ mm
(vidi statiku)

PRESJEK 10-10

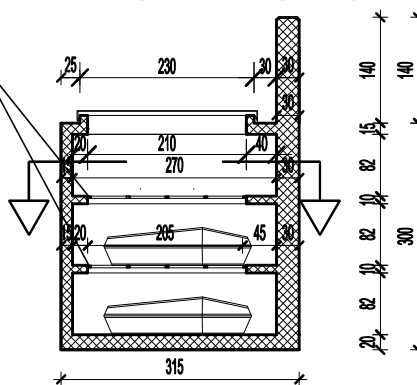

DEPOZITORIJ 1 kom
(dim. 300 x 315 x 300 cm)

NAPOMENA:

*Depozitorij se gradi zajedno sa
ogradnim zidom d=30 cm uz
grobnicu tipa T.
Temeljna ploča je debljine 20
cm.*

CASA DOMANI d.o.o. Pula
Pula, Ciscuttijeva 20/3

Faza projekta :

GLAVNI PROJEKT
ARHITEKTONSKI PROJEKT

Građevina

REKONSTRUKCIJA - PROŠIRENJE GROBLJA MEDULIN
na k.č. 711
k.o. Medulin

Sadržaj :

Investitor

OPĆINA MEDULIN
Centar 223
Medulin

~ DEPOZITORIJ (D) ~

Direktor

Borislav Nišević, dipl.ing.arh.

TLOCRTI
PRESJECI

Projektant

Borislav Nišević, dipl.ing.arh.

Zajednička oznaka projekta: ZO-02/2020

Glavni
Projektant

Borislav Nišević, dipl.ing.arh.

Elaborat br.: 02/2020

Datum : veljača 2020.

Mjerilo : 1:100

List: 14